

นายสุพร นนทแก้ว ประธานกรรมการ ปฏิบัติหน้าที่ประธานในที่ประชุม ตั้งแต่วันที่นี้เป็นต้นไป

3.2.7 เรื่องแจ้งจากฝ่ายจัดการ

นายสมบูรณ์ ขวัญสง ตำแหน่งผู้จัดการ นำเรียนที่ประชุม ดังนี้

1. สรุปจำนวนสมาชิก ณ วันที่ 31 ตุลาคม 2567

รายการ	จำนวนสมาชิก
สมาชิกยกมา ณ วันที่ 1 ม.ค. 67	5,862
บวก สมาชิกเข้าใหม่ระหว่างเดือน ม.ค. - ต.ค. 67	206
โอนจากสมาชิกสมทบเป็นสมาชิกระหว่างเดือน ม.ค. - ต.ค. 67	6
หัก สมาชิกพ้นสภาพระหว่างเดือน ม.ค. - ต.ค. 67	70
สมาชิกทั้งหมด	6,004
สมาชิกสมทบยกมา ณ วันที่ 1 ม.ค. 67	240
บวก สมาชิกสมทบเข้าใหม่ระหว่างเดือน ม.ค. - ต.ค. 67	31
หัก สมาชิกสมทบพ้นสภาพระหว่างเดือน ม.ค. - ต.ค. 67	7
โอนจากสมาชิกสมทบเป็นสมาชิกระหว่างเดือน ม.ค. - ต.ค. 67	6
สมาชิกสมทบทั้งหมด	258
จำนวนสมาชิกทั้งหมด ณ วันที่ 31 ต.ค. 67	6,262

2. รายงานฐานะทางการเงิน ณ วันที่ 31 ตุลาคม 2567

รายงาน	จำนวนเงิน	คิดเป็นร้อยละ
1. สินทรัพย์รวม	6,055,505,524.58	100.00%
2. หนี้สินรวม	2,534,537,486.65	41.85%
- หนี้สินภายนอก	506,352,017.71	
- หนี้สินภายใน	2,028,185,468.94	
3. ทุนสหกรณ์	3,520,968,037.93	58.15%

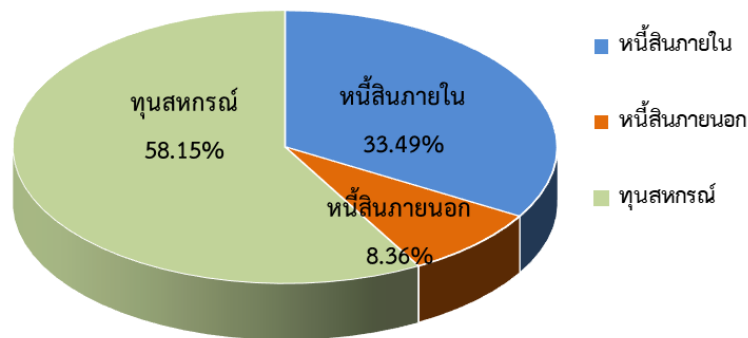

คณะกรรมการอำนวยการรับทราบ นำเข้าที่ประชุมคณะกรรมการดำเนินการเพื่อทราบ
ที่ประชุม รับทราบ

3. สรุปผลการดำเนินงานตามแผนงานและประมาณการรายได้-รายจ่าย ประจำเดือน ตุลาคม 2567

รายการ	ปี 2567					
	แผนงาน	ผลการดำเนินงาน				
		ต.ค.	ม.ค. - ต.ค.	คิดเป็นร้อยละของแผนงาน	สูงกว่า (ต่ำกว่า) แผนงาน	สูงกว่า (ต่ำกว่า) คิดเป็นร้อยละของแผนงาน
1. รับสมาชิกและสมาชิกสมทบ						
1.1 สมาชิก (คน)	200	7	206	103.00	6	3.00
1.2 สมาชิกสมทบ (คน)	30	1	31	103.33	1	3.33
รวม	230	8	237	103.04	7	3.04
2. รับทุนเรือนหุ้น	100,000,000.00	4,071,800.00	38,290,230.00	38.29	(61,709,770.00)	(61.71)
3. รับเงินฝากจากสมาชิก, สมาคมและสหกรณ์อื่น	1,100,000,000.00	112,423,045.10	1,073,798,851.68	97.62	(26,201,148.32)	(2.38)
4. จ่ายเงินกู้	2,370,000,000.00	174,037,249.91	2,945,234,206.04	124.27	575,234,206.04	24.27
5. รายได้	320,988,746.61	28,988,911.36	272,029,535.19	84.75	(48,959,211.42)	(15.25)
6. ค่าใช้จ่าย	97,269,946.61	2,076,425.46	23,385,408.45	24.04	(73,884,538.16)	(75.96)
7. กำไร	223,718,800.00	26,912,485.90	248,644,126.74	111.14	24,925,326.74	11.14

รายการ	ปี 2567					
	แผนงาน	ผลการดำเนินงาน				
		ต.ค.	ม.ค. - ต.ค.	คิดเป็นร้อยละของแผนงาน	สูงกว่า (ต่ำกว่า) คิดเป็นจำนวนเงินของแผนงาน	สูงกว่า (ต่ำกว่า) คิดเป็นร้อยละของแผนงาน
5. รายได้						
5.1 รายได้ดอกเบี้ยและผลตอบแทนจากการลงทุน						
5.1.1 ดอกเบี้ยรับเงินให้กู้	314,917,746.61	28,876,716.79	267,047,223.32	84.80	(47,870,523.29)	(15.20)
5.1.2 ดอกเบี้ยรับเงินฝาก	1,000,000.00	11,905.79	720,228.33	72.02	(279,771.67)	(27.98)
5.1.3 ผลตอบแทนจากการลงทุน (ขสอ.5% ,ขอ.สร. 5%)	3,500,000.00	0.00	2,655,992.88	75.89	(844,007.12)	(24.11)
5.1.4 เงินเฉลี่ยคืนตามส่วนธุรกิจ (ขสอ.5%)	90,000.00	0.00	96,525.35	107.25	6,525.35	7.25
รวมรายได้ดอกเบี้ยและผลตอบแทนจากการลงทุน	319,507,746.61	28,888,622.58	270,519,969.88	84.67	(48,987,776.73)	(15.33)
5.2 รายได้ที่มีไขดอกเบี้ย						
5.2.1 รายได้ค่าธรรมเนียมแรกเข้า	26,000.00	900.00	26,800.00	103.08	800.00	3.08
5.2.2 ดอกเบี้ยรับลูกหนี้เงินกู้พันสภาพ	210,000.00	16,785.51	165,587.75	78.85	(44,412.25)	(21.15)
5.2.3 ดอกเบี้ยรับลูกหนี้ตามคำพิพากษา	10,000.00	0.00	0.00	0.00	(10,000.00)	(100.00)
5.2.4 รายได้อื่น ๆ/กำไรจำหน่ายสินทรัพย์	35,000.00	16,298.27	34,564.56	98.76	(435.44)	(1.24)
5.2.5 รายได้ค่าธรรมเนียมเงินให้กู้	1,200,000.00	66,305.00	1,282,613.00	106.88	82,613.00	6.88
รวมรายได้ที่มีไขดอกเบี้ย	1,481,000.00	100,288.78	1,509,565.31	101.93	28,565.31	1.93
รวมรายได้	320,988,746.61	28,988,911.36	272,029,535.19	84.75	(48,959,211.42)	(15.25)
6. ค่าใช้จ่าย						
6.1 ค่าใช้จ่ายดอกเบี้ยและการลงทุน	61,092,213.80	602,558.22	6,993,904.04	11.45	(54,098,309.76)	(88.55)
6.2 ค่าใช้จ่ายเกี่ยวกับเจ้าหน้าที่	6,423,640.00	428,280.00	4,242,040.00	66.04	(2,181,600.00)	(33.96)
6.3 ค่าใช้จ่ายเกี่ยวกับอาคารสถานที่และอุปกรณ์	1,214,492.81	16,060.00	500,355.87	41.20	(714,136.94)	(58.80)
6.4 ค่าใช้จ่ายเกี่ยวกับสมาชิก	23,460,000.00	872,900.00	9,275,800.00	39.54	(14,184,200.00)	(60.46)
6.5 ค่าใช้จ่ายดำเนินงานอื่น	5,079,600.00	156,627.24	2,373,308.54	46.72	(2,706,291.46)	(53.28)
รวมค่าใช้จ่าย	97,269,946.61	2,076,425.46	23,385,408.45	24.04	(73,884,538.16)	(75.96)

ผลการดำเนินงานตามแผนงานและประมาณการรายได้-รายจ่าย ประจำเดือน ตุลาคม 2567 (ต่อ)

รายการ	ปี 2567					
	แผนงาน	ผลการดำเนินงาน				
		ต.ค.	ม.ค. - ต.ค.	คิดเป็นร้อยละของแผนงาน	สูงกว่า (ต่ำกว่า) คิดเป็นจำนวนเงินของแผนงาน	สูงกว่า (ต่ำกว่า) คิดเป็นร้อยละของแผนงาน
6.1 ค่าใช้จ่ายดอกเบี้ยและการลงทุน						
6.1.1 ดอกเบี้ยจ่ายเงินรับฝาก	58,092,213.80	340,393.28	1,188,709.10	2.05	(56,903,504.70)	(97.95)
6.1.2 ดอกเบี้ยจ่ายเงินกู้ยืมสถาบันการเงินอื่น	1,500,000.00	86,301.37	2,531,356.15	168.76	1,031,356.15	68.76
6.1.3 ดอกเบี้ยจ่ายเงินกู้ยืมระยะสั้น	1,500,000.00	0.00	2,322,985.72	154.87	822,985.72	54.87
6.1.4 ดอกเบี้ยจ่ายเงินกู้ยืมระยะยาว	-	175,863.57	950,853.07	0.00	950,853.07	0.00
รวม	61,092,213.80	602,558.22	6,993,904.04	11.45	(54,098,309.76)	(88.55)

รายการ	ปี 2567					
	แผนงาน	ผลการดำเนินงาน				
		ต.ค.	ม.ค. - ต.ค.	คิดเป็นร้อยละของแผนงาน	สูงกว่า (ต่ำกว่า) คิดเป็นจำนวนเงินของแผนงาน	สูงกว่า (ต่ำกว่า) คิดเป็นร้อยละของแผนงาน
6.2 ค่าใช้จ่ายเกี่ยวกับเจ้าหน้าที่						
6.2.1 เงินเดือน	5,050,000.00	415,730.00	4,065,480.00	80.50	(984,520.00)	(19.50)
6.2.2 ค่าสำรองบำเหน็จเจ้าหน้าที่	935,640.00	0.00	0.00	0.00	(935,640.00)	(100.00)
6.2.3 ค่าล่วงเวลา	93,000.00	0.00	34,500.00	37.10	(58,500.00)	(62.90)
6.2.4 เงินสมทบกองทุนประกันสังคม	145,000.00	9,750.00	89,050.00	61.41	(55,950.00)	(38.59)
6.2.5 ค่าการศึกษาบุตรเจ้าหน้าที่	100,000.00	0.00	40,050.00	40.05	(59,950.00)	(59.95)
6.2.6 ค่ารักษาพยาบาลเบิกจ่ายเกินประกันสังคม	100,000.00	2,800.00	12,960.00	12.96	(87,040.00)	(87.04)
รวม	6,423,640.00	428,280.00	4,242,040.00	66.04	(2,181,600.00)	(33.96)

รายการ	ปี 2567					
	แผนงาน	ผลการดำเนินงาน				
		ต.ค.	ม.ค. - ต.ค.	คิดเป็นร้อยละของแผนงาน	สูงกว่า (ต่ำกว่า) คิดเป็นจำนวนเงินของแผนงาน	สูงกว่า (ต่ำกว่า) คิดเป็นร้อยละของแผนงาน
6.3 ค่าใช้จ่ายเกี่ยวกับอาคารสถานที่และอุปกรณ์						
6.3.1 ค่าเสื่อมราคาอาคารและอุปกรณ์	265,942.81	0.00	0.00	0.00	(265,942.81)	(100.00)
6.3.2 ค่าซ่อมแซมบำรุงรักษาสินทรัพย์	250,000.00	6,060.00	20,223.00	8.09	(229,777.00)	(91.91)
6.3.3 ค่าดูแลระบบคอมพิวเตอร์	276,550.00	0.00	99,280.00	35.90	(177,270.00)	(64.10)
6.3.4 ค่าภาษีโรงเรือนและที่ดิน	12,000.00	0.00	12,734.11	106.12	734.11	6.12
6.3.5 ค่าเบี้ยประกันอัคคีภัย	10,000.00	0.00	8,418.76	84.19	(1,581.24)	(15.81)
6.3.6 ค่าพัฒนาระบบ	400,000.00	10,000.00	359,700.00	89.93	(40,300.00)	(10.08)
รวม	1,214,492.81	16,060.00	500,355.87	41.20	(714,136.94)	(58.80)

รายการ	ปี 2567					
	แผนงาน	ผลการดำเนินงาน				
		ต.ค.	ม.ค. - ต.ค.	คิดเป็นร้อยละของแผนงาน	สูงกว่า (ต่ำกว่า) คิดเป็นจำนวนเงินของแผนงาน	สูงกว่า (ต่ำกว่า) คิดเป็นร้อยละของแผนงาน
6.4 ค่าใช้จ่ายเกี่ยวกับสมาชิก						
6.4.1 ค่าตอบแทนสำหรับสรรหากรรมการ	12,320,000.00	46,900.00	56,800.00	0.46	(12,263,200.00)	(99.54)
6.4.2 ค่าใช้จ่ายสวัสดิการคล้ายวันเกิดสมาชิก	11,140,000.00	826,000.00	9,219,000.00	82.76	(1,921,000.00)	(17.24)
รวม	23,460,000.00	872,900.00	9,275,800.00	39.54	(14,184,200.00)	(60.46)

ผลการดำเนินงานตามแผนงานและประมาณการรายได้-รายจ่าย ประจำปีเดือน ตุลาคม 2567 (ต่อ)

รายการ	ปี 2567					
	แผนงาน	ผลการดำเนินงาน				
		ต.ค.	ม.ค. - ต.ค.	คิดเป็นร้อยละของแผนงาน	สูงกว่า (ต่ำกว่า) คิดเป็นจำนวนเงินของแผนงาน	สูงกว่า (ต่ำกว่า) คิดเป็นร้อยละของแผนงาน
6.5. ค่าใช้จ่ายดำเนินงานอื่น						
6.5.1 ค่าเบี้ยประชุม	846,400.00	61,900.00	662,400.00	78.26	(184,000.00)	(21.74)
6.5.2 ค่าเบี้ยเลี้ยงพาหนะ	350,000.00	22,000.00	222,200.00	63.49	(127,800.00)	(36.51)
6.5.3 ค่ารับรอง	70,000.00	5,888.00	54,394.00	77.71	(15,606.00)	(22.29)
6.5.4 ค่าเครื่องเขียนแบบพิมพ์	130,000.00	0.00	91,005.00	70.00	(38,995.00)	(30.00)
6.5.5 ค่าใช้จ่ายวันประชุมใหญ่	880,200.00	0.00	813,892.00	92.47	(66,308.00)	(7.53)
6.5.6 ค่าตอบแทนที่ปรึกษา	40,000.00	0.00	0.00	0.00	(40,000.00)	(100.00)
6.5.7 ค่าตอบแทนผู้ตรวจสอบกิจการ	140,000.00	0.00	0.00	0.00	(140,000.00)	(100.00)
6.5.8 ค่าธรรมเนียมการสอบบัญชี	150,000.00	0.00	0.00	0.00	(150,000.00)	(100.00)
6.5.9 ค่าตอบแทนหน่วยงานและจนท.การเงิน	570,000.00	0.00	0.00	0.00	(570,000.00)	(100.00)
6.5.10 ค่าน้ำประปา	3,000.00	76.51	1,092.52	36.42	(1,907.48)	(63.58)
6.5.11 ค่าไฟฟ้า	120,000.00	10,627.06	95,669.37	79.72	(24,330.63)	(20.28)
6.5.12 ค่าโทรศัพท์และอินเทอร์เน็ต	75,000.00	6,061.55	47,558.03	63.41	(27,441.97)	(36.59)
6.5.13 ค่าไปรษณีย์และอากรแสตมป์	100,000.00	9,485.00	80,675.00	80.68	(19,325.00)	(19.33)
6.5.14 ค่าธรรมเนียมธนาคาร	25,000.00	819.00	24,328.06	97.31	(671.94)	(2.69)
6.5.15 ค่าเช่าอุปกรณ์	72,000.00	0.00	0.00	0.00	(72,000.00)	(100.00)
6.5.16 ค่าใช้จ่ายส่งเสริมพัฒนากิจการ	360,000.00	29,160.00	153,181.00	42.55	(206,819.00)	(57.45)
6.5.17 ค่าบริการเว็บไซต์	17,000.00	0.00	16,000.00	94.12	(1,000.00)	(5.88)
6.5.18 ค่าใช้จ่ายประชาสัมพันธ์	30,000.00	1,369.60	11,931.88	39.77	(18,068.12)	(60.23)
6.5.19 ค่าใช้จ่ายเบ็ดเตล็ด	35,000.00	500.00	6,893.00	19.69	(28,107.00)	(80.31)
6.5.20 ค่าใช้จ่ายดำเนินคดี	20,000.00	0.00	1,572.00	7.86	(18,428.00)	(92.14)
6.5.21 ค่าเช่าเครื่องและถ่ายเอกสาร	110,000.00	5,721.52	65,039.68	59.13	(44,960.32)	(40.87)
6.5.22 ค่าใช้จ่ายวัสดุงานบ้านงานครัว	36,000.00	3,019.00	25,477.00	70.77	(10,523.00)	(29.23)
6.5.23 ค่าขบกลาง	900,000.00	0.00	0.00	0.00	(900,000.00)	(100.00)
รวม	5,079,600.00	156,627.24	2,373,308.54	46.72	(2,706,291.46)	(53.28)
หมวดครุภัณฑ์	455,600.00	0.00	345,790.00	75.90	(109,810.00)	(24.10)
รวม	455,600.00	0.00	345,790.00	75.90	(109,810.00)	(24.10)

รายได้ ณ วันที่ 31 ตุลาคม 2567

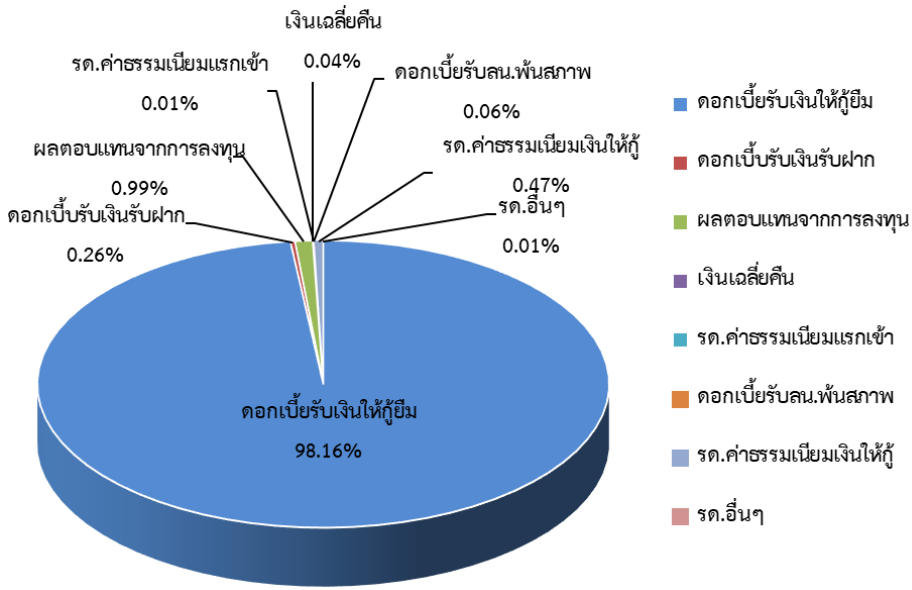

ค่าใช้จ่าย ณ วันที่ 31 ตุลาคม 2567

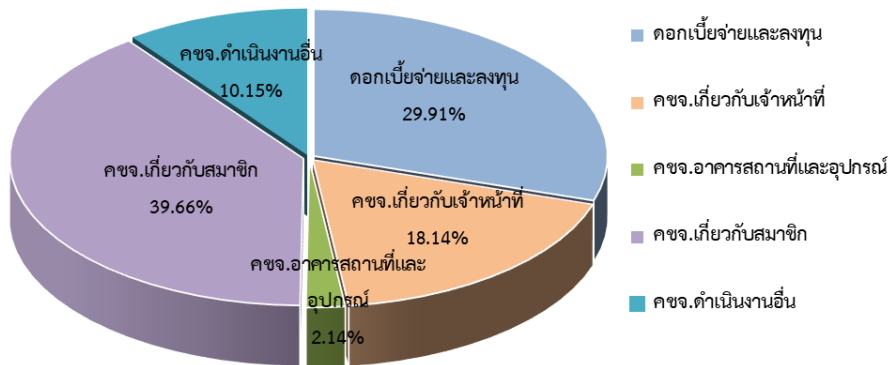

การเปรียบเทียบกำไรก่อนปรับปรุงของสหกรณ์ตามแผนงานปี 2567 และปี 2566

หน่วย : ล้านบาท

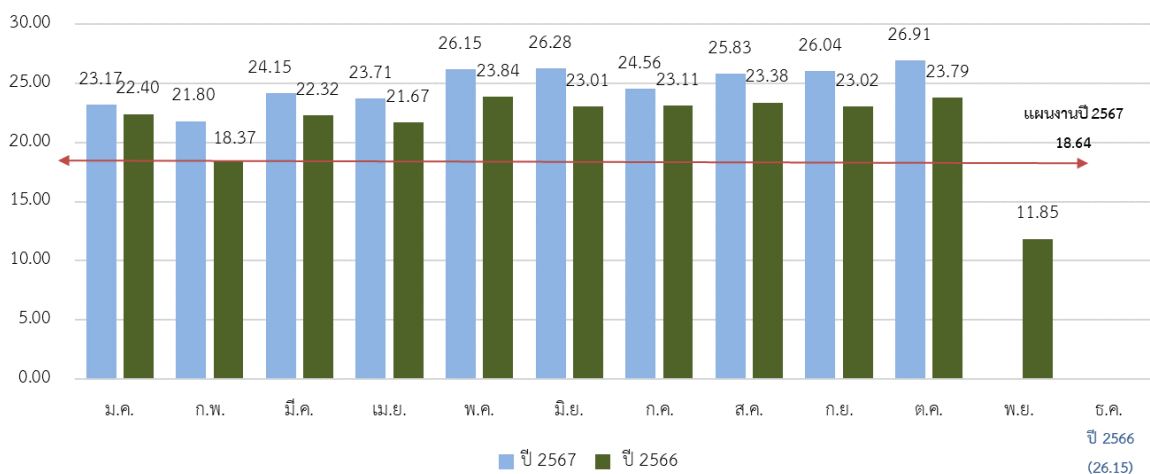

คณะกรรมการอำนวยการรับทราบ นำเข้าที่ประชุมคณะกรรมการดำเนินการเพื่อทราบ
ที่ประชุม รับทราบ