

3.2.5 เรื่องแจ้งจากฝ่ายจัดการ

นายสมบุรณ์ ขวัญสง ผู้จัดการ นำเรียนที่ประชุม ดังนี้

1. สรุปจำนวนสมาชิก ณ วันที่ 31 ตุลาคม 2563

รายการ	จำนวนสมาชิก
จำนวนสมาชิกทั้งหมด	5,285
- สมาชิก	5,040
- สมาชิกสมทบ	245
สมาชิกยกมา ณ 01 ม.ค. 63	4,677
เข้าใหม่ระหว่างเดือน ม.ค.-ต.ค. 63	284
สมาชิกพ้นสภาพระหว่างเดือน ม.ค.-ต.ค. 63	35
สมาชิกสมทบย้ายเป็นสมาชิกสามัญ	114
สมาชิกยกมา ณ 01 ม.ค. 63	315
เข้าใหม่ระหว่างเดือน ม.ค.-ต.ค. 63	51
สมาชิกพ้นสภาพระหว่างเดือน ม.ค.-ต.ค. 63	7
สมาชิกสมทบย้ายเป็นสมาชิกสามัญ	114

หมายเหตุ : สมาชิกเข้าใหม่เดือนตุลาคม 2563 เพศหญิงจำนวน 14 คน เพศชายจำนวน 4 คน

2. รายงานฐานะทางการเงิน ณ วันที่ 31 ตุลาคม 2563

รายงาน	จำนวนเงิน	คิดเป็นร้อยละ
1. สินทรัพย์รวม	4,289,556,900.16	100.00
2. หนี้สินรวม	1,374,616,452.00	32.05
- หนี้สินภายนอก	0.00	
- หนี้สินภายใน	1,374,616,452.00	
3. ทุนสหกรณ์	2,914,940,448.16	67.95

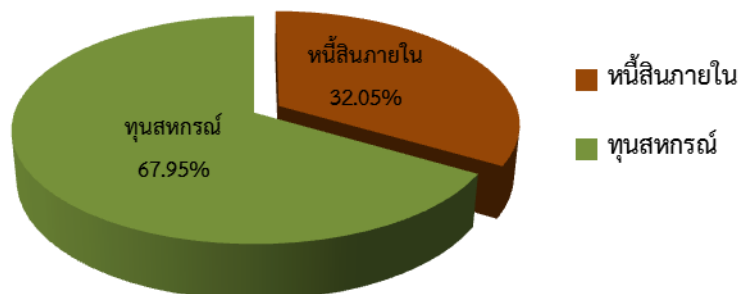

คณะกรรมการอำนวยการรับทราบ นำเข้าที่ประชุมคณะกรรมการดำเนินการเพื่อทราบ

ที่ประชุม รับทราบ

3. สรุปผลการดำเนินงานตามแผนงานและประมาณการรายได้-รายจ่าย ประจำเดือน ตุลาคม 2563

รายการ	ปี 2563					
	แผนงาน	ผลการดำเนินงาน				
		ต.ค.	ม.ค.-ต.ค.	คิดเป็นร้อยละ ของแผนงาน	สูงกว่า (ต่ำกว่า) แผนงาน	สูงกว่า (ต่ำกว่า) คิด เป็นร้อยละของ แผนงาน
1. รับสมาชิกและสมาชิกสมทบ						
1.1 สมาชิก (คน)	300.00	16	284	94.67	(16)	(5.33)
1.2 สมาชิกสมทบ (คน)	100.00	2	51	51.00	(49)	(49.00)
รวม	400.00	18	335	83.75	(65)	(16.25)
2. รับทุนเรือนหุ้น	200,000,000.00	22,594,460.00	205,292,190.00	102.65	5,292,190.00	2.65
3. รับเงินฝากจากสมาชิก,สมาคมและสหกรณ์อื่น	800,000,000.00	34,974,194.31	527,833,046.49	65.98	(272,166,953.51)	(34.02)
4. จ่ายเงินกู้	2,000,000,000.00	112,501,614.81	1,196,446,722.12	59.82	(803,553,277.88)	(40.18)
5. รายได้	241,511,602.88	20,256,337.35	194,283,941.01	80.44	(47,227,661.87)	(19.56)
6. ค่าใช้จ่าย	82,901,802.88	1,454,187.83	15,705,754.01	18.95	(67,196,048.87)	(81.05)
7. กำไร	158,609,800.00	18,802,149.52	178,578,187.00	112.59	19,968,387.00	12.59

รายการ	ปี 2563					
	แผนงาน	ผลการดำเนินงาน				
		ต.ค.	ม.ค.-ต.ค.	คิดเป็นร้อยละ ของแผนงาน	สูงกว่า (ต่ำกว่า) คิดเป็นจำนวนเงิน ของแผนงาน	สูงกว่า (ต่ำกว่า) คิด เป็นร้อยละของ แผนงาน
5. รายได้						
5.1 รายได้ดอกเบี้ยและผลตอบแทนจากการลงทุน						
5.1.1 ดอกเบี้ยรับเงินให้กู้	238,271,602.88	20,142,996.65	192,195,426.44	80.66	(46,076,176.44)	(19.34)
5.1.2 ดอกเบี้ยรับเงินฝาก	1,250,000.00	1,550.54	446,662.94	35.73	(803,337.06)	(64.27)
5.1.3 ผลตอบแทนจากการลงทุน	1,080,000.00	-	922,691.63	85.43	(157,308.37)	(14.57)
รวมรายได้ดอกเบี้ยและผลตอบแทนจากการลงทุน	240,601,602.88	20,144,547.19	193,564,781.01	80.45	(47,036,821.87)	(19.55)
5.2 รายได้ที่มีโชดดอกเบี้ย						
5.2.1 รายได้ค่าธรรมเนียมแรกเข้า	50,000.00	2,000.00	38,700.00	77.40	(11,300.00)	(22.60)
5.2.2 ดอกเบี้ยรับลูกหนี้เงินกู้พ้นสภาพ	330,000.00	18,904.71	190,922.26	57.86	(139,077.74)	(42.14)
5.2.3 รายได้อื่น ๆ	30,000.00	1.45	21,412.74	71.38	(8,587.26)	(28.62)
5.2.4 รายได้ค่าธรรมเนียมเงินให้กู้	500,000.00	90,884.00	468,125.00	93.63	(31,875.00)	(6.38)
รวมรายได้ที่มีโชดดอกเบี้ย	910,000.00	111,790.16	719,160.00	79.03	(190,840.00)	(20.97)
รวมรายได้	241,511,602.88	20,256,337.35	194,283,941.01	80.44	(47,227,661.87)	(19.56)
6. ค่าใช้จ่าย						
6.1 ค่าใช้จ่ายดอกเบี้ยและการลงทุน	52,994,977.64	253,308.08	2,324,131.02	4.39	(50,670,846.62)	(95.61)
6.2 ค่าใช้จ่ายเกี่ยวกับเจ้าหน้าที่	4,985,000.00	346,018.00	3,453,175.00	69.27	(1,531,825.00)	(30.73)
6.3 ค่าใช้จ่ายเกี่ยวกับอาคารสถานที่และอุปกรณ์	756,625.24	22,312.00	118,893.73	15.71	(637,731.51)	(84.29)
6.4 ค่าใช้จ่ายเกี่ยวกับสมาชิก	19,634,500.00	717,400.00	7,817,500.00	39.82	(11,817,000.00)	(60.18)
6.5 ค่าใช้จ่ายดำเนินงานอื่น	4,530,700.00	115,149.75	1,992,054.26	43.97	(2,538,645.74)	(56.03)
รวม	82,901,802.88	1,454,187.83	15,705,754.01	18.95	(67,196,048.87)	(81.05)

ผลการดำเนินงานตามแผนงานและประมาณการรายได้-รายจ่ายประจำเดือน ตุลาคม 2563(ต่อ)

รายการ	ปี 2563					
	แผนงาน	ผลการดำเนินงาน				
		ต.ค.	ม.ค.-ต.ค.	คิดเป็นร้อยละของแผนงาน	สูงกว่า (ต่ำกว่า) คิดเป็นจำนวนเงินของแผนงาน	สูงกว่า (ต่ำกว่า) คิดเป็นร้อยละของแผนงาน
6.1 ค่าใช้จ่ายดอกเบี้ยและการลงทุน						
6.1.1 ดอกเบี้ยจ่ายเงินรับฝาก	50,994,977.64	253,308.08	2,296,185.82	4.50	(48,698,791.82)	(95.50)
6.1.2 ดอกเบี้ยจ่ายเงินกู้ยืมสถาบันการเงินอื่น	2,000,000.00	-	27,945.20	1.40	(1,972,054.80)	(98.60)
รวม	52,994,977.64	253,308.08	2,324,131.02	4.39	(50,670,846.62)	(95.61)
รายการ	ปี 2563					
	แผนงาน	ผลการดำเนินงาน				
		ต.ค.	ม.ค.-ต.ค.	คิดเป็นร้อยละของแผนงาน	สูงกว่า (ต่ำกว่า) คิดเป็นจำนวนเงินของแผนงาน	สูงกว่า (ต่ำกว่า) คิดเป็นร้อยละของแผนงาน
6.2 ค่าใช้จ่ายเกี่ยวกับเจ้าหน้าที่				-		
6.2.1 เงินเดือน	4,040,000.00	342,480.00	3,320,102.00	82.18	(719,898.00)	(17.82)
6.2.2 ค่าสำรองบำเหน็จเจ้าหน้าที่	700,000.00	-	-	-	(700,000.00)	(100.00)
6.2.3 ค่าล่วงเวลา	70,000.00	-	47,250.00	67.50	(22,750.00)	(32.50)
6.2.4 เงินสมทบกองทุนประกันสังคม	110,000.00	3,538.00	70,981.00	64.53	(39,019.00)	(35.47)
6.2.5 ค่าการศึกษาบุตรเจ้าหน้าที่	35,000.00	-	14,842.00	42.41	(20,158.00)	(57.59)
6.2.6 ค่ารักษาพยาบาลเบิกจ่ายเกินประกันสังคม	30,000.00	-	-	-	(30,000.00)	(100.00)
รวม	4,985,000.00	346,018.00	3,453,175.00	69.27	(1,531,825.00)	(30.73)
รายการ	ปี 2563					
	แผนงาน	ผลการดำเนินงาน				
		ต.ค.	ม.ค.-ต.ค.	คิดเป็นร้อยละของแผนงาน	สูงกว่า (ต่ำกว่า) คิดเป็นจำนวนเงินของแผนงาน	สูงกว่า (ต่ำกว่า) คิดเป็นร้อยละของแผนงาน
6.3 ค่าใช้จ่ายเกี่ยวกับอาคารสถานที่และอุปกรณ์				-		
6.3.1 ค่าเสื่อมราคาอาคารและอุปกรณ์	503,201.24	-	-	-	(503,201.24)	(100.00)
6.3.2 ค่าซ่อมแซมบำรุงรักษาสินทรัพย์	100,000.00	22,312.00	47,200.00	47.20	(52,800.00)	(52.80)
6.3.3 ค่าดูแลระบบคอมพิวเตอร์	58,800.00	-	61,128.00	103.96	2,328.00	3.96
6.3.4 ค่าภาษีโรงเรือนและที่ดิน	9,624.00	-	1,200.97	12.48	(8,423.03)	(87.52)
6.3.5 ค่าเบี้ยประกันอัคคีภัย	10,000.00	-	8,418.76	84.19	(1,581.24)	(15.81)
6.3.6 ค่าพัฒนาระบบ	75,000.00	-	-	-	(75,000.00)	(100.00)
รวม	756,625.24	22,312.00	117,947.73	15.59	(638,677.51)	(84.41)
รายการ	ปี 2563					
	แผนงาน	ผลการดำเนินงาน				
		ต.ค.	ม.ค.-ต.ค.	คิดเป็นร้อยละของแผนงาน	สูงกว่า (ต่ำกว่า) คิดเป็นจำนวนเงินของแผนงาน	สูงกว่า (ต่ำกว่า) คิดเป็นร้อยละของแผนงาน
6.4 ค่าใช้จ่ายเกี่ยวกับสมาชิก				-		
6.4.1 ค่าเบี้ยเลี้ยงพาหนะสำหรับสรรหากรรมการ	10,274,500.00	9,400.00	17,500.00	0.17	(10,257,000.00)	(99.83)
6.4.2 สวัสดิการคล้ายวันเกิดสมาชิก	9,360,000.00	708,000.00	7,800,000.00	83.33	(1,560,000.00)	(16.67)
รวม	19,634,500.00	717,400.00	7,817,500.00	39.82	(11,817,000.00)	(60.18)

ผลการดำเนินงานตามแผนงานและประมาณการรายได้-รายจ่ายประจำเดือน ตุลาคม 2563(ต่อ)

รายการ	ปี 2563					
	แผนงาน	ผลการดำเนินงาน				
		ต.ค.	ม.ค.-ต.ค.	คิดเป็นร้อยละของ แผนงาน	สูงกว่า (ต่ำกว่า) คิดเป็นจำนวนเงิน ของแผนงาน	สูงกว่า (ต่ำกว่า) คิดเป็นร้อยละของ แผนงาน
6.5. ค่าใช้จ่ายดำเนินงานอื่น						
6.5.1 ค่าเบี้ยประชุม	690,000.00	51,550.00	534,900.00	77.52	(155,100.00)	(22.48)
6.5.2 ค่าเบี้ยเลี้ยงพาหนะ	300,000.00	19,350.00	204,550.00	68.18	(95,450.00)	(31.82)
6.5.3 ค่ารับรอง	60,000.00	4,092.00	46,155.00	76.93	(13,845.00)	(23.08)
6.5.4 ค่าเครื่องเขียนแบบพิมพ์	110,000.00	-	40,052.00	36.41	(69,948.00)	(63.59)
6.5.5 ค่าใช้จ่ายวันประชุมใหญ่	920,000.00	-	864,400.00	93.96	(55,600.00)	(6.04)
6.5.6 ค่าตอบแทนที่ปรึกษา	20,000.00	-	-	-	(20,000.00)	(100.00)
6.5.7 ค่าตอบแทนผู้ตรวจสอบกิจการ	90,000.00	-	-	-	(90,000.00)	(100.00)
6.5.8 ค่าธรรมเนียมการสอบบัญชี	80,000.00	-	-	-	(80,000.00)	(100.00)
6.5.9 ค่าตอบแทนหน่วยงานและจหนท.การเงิน	490,000.00	-	-	-	(490,000.00)	(100.00)
6.5.10 ค่าน้ำประปา	3,000.00	98.98	1,136.91	37.90	(1,863.09)	(62.10)
6.5.11 ค่าไฟฟ้า	120,000.00	7,183.15	68,286.53	56.91	(51,713.47)	(43.09)
6.5.12 ค่าโทรศัพท์และอินเทอร์เน็ต	50,000.00	2,826.94	23,491.32	46.98	(26,508.68)	(53.02)
6.5.13 ค่าไปรษณีย์และอากรแสตมป์	70,000.00	7,141.00	51,656.40	73.79	(18,343.60)	(26.21)
6.5.14 ค่าธรรมเนียมธนาคาร	40,000.00	952.00	22,426.00	56.07	(17,574.00)	(43.94)
6.5.15 ค่าธรรมเนียมชมรมเครือข่ายสหกรณ์	4,700.00	-	-	-	(4,700.00)	(100.00)
6.5.16 ค่าใช้จ่ายส่งเสริมพัฒนากิจการ	350,000.00	11,840.00	11,840.00	3.38	(338,160.00)	(96.62)
6.5.17 ค่าบริการเว็บไซต์	12,000.00	-	12,000.00	100.00	0.00	0.00
6.5.18 ค่าใช้จ่ายประชาสัมพันธ์	50,000.00	-	-	-	(50,000.00)	(100.00)
6.5.19 ค่าใช้จ่ายเบ็ดเตล็ด	25,000.00	870.00	9,481.00	37.92	(15,519.00)	(62.08)
6.5.20 ค่าใช้จ่ายดำเนินคดี	20,000.00	-	8,420.00	42.10	(11,580.00)	(57.90)
6.5.21 ค่าเช่าเครื่องและถ่ายเอกสาร	96,000.00	6,479.68	73,330.60	76.39	(22,669.40)	(23.61)
6.5.22 ค่าใช้จ่ายวัสดุงานบ้านงานครัว	30,000.00	2,766.00	20,874.50	69.58	(9,125.50)	(30.42)
6.5.23 ค่างบกลาง	900,000.00	-	-	-	(900,000.00)	(100.00)
รวม	4,530,700.00	115,149.75	1,993,000.26	43.99	(2,537,699.74)	(56.01)
รายละเอียดค่าใช้จ่ายเบ็ดเตล็ด	จำนวนเงิน	เดือนที่จ่าย	รายละเอียดค่าใช้จ่ายเบ็ดเตล็ด	จำนวนเงิน	เดือนที่จ่าย	
ค่าเปลี่ยนหลอดไฟพร้อมอุปกรณ์	495.00	ม.ค.	ซึกผ้าคลุมโต๊ะ/ธงชาติประดับอาคาร	910.00	มิ.ย./ต.ค.	
หนังสือวางเล็ก	47.00	ม.ค.	น้ำยาฆ่าเชื้อ(ต้นไม้บริเวณระเบียง)	200.00	มิ.ย.	
ค่าลงโปรแกรมคอมพิวเตอร์	300.00	มี.ค.	สายฉีดชำระพร้อมอุปกรณ์	768.00	ก.ค.	
ค่าซ่อมขาตั้ง Backdrop	300.00	มี.ค.	รีโมททีวี(100บ./)หลอดนีออน(35บ.)	135.00	ส.ค./ก.ย.	
ค่าซ่อมปั้มน้ำชั้น 1	300.00	เม.ย.	ลงโปรแกรมคอมพิวเตอร์	300.00	ส.ค.	
อุปกรณ์ผนังทาสติกป้องกันโควิด 19	1,566.00	เม.ย.	ดอกไม้ต้อนรับผู้สมัครกรรมการ	500.00	ก.ย.	
หนังสือพิมพ์+นิตยสาร	3,660.00	ม.ค.400*ก.พ.400*มี.ค.410*เม.ย.440*พ.ค.410*มิ.ย.400*ก.ค.410*ส.ค.390*ก.ย.400				
รวม	9,481.00					
รายการ	ปี 2563					
	แผนงาน	ผลการดำเนินงาน				
		ต.ค.	ม.ค.-ต.ค.	คิดเป็นร้อยละของ แผนงาน	สูงกว่า (ต่ำกว่า) คิดเป็นจำนวนเงิน ของแผนงาน	สูงกว่า (ต่ำกว่า) คิดเป็นร้อยละของ แผนงาน
ค่าครุภัณฑ์	51,000.00	-	37,800.00	74.12	(13,200.00)	(25.88)
รวม	51,000.00	-	37,800.00	74.12	(13,200.00)	(25.88)

รายได้-ค่าใช้จ่าย-กำไร ณ 31 ตุลาคม 2563



รายได้ ณ 31 ตุลาคม 2563

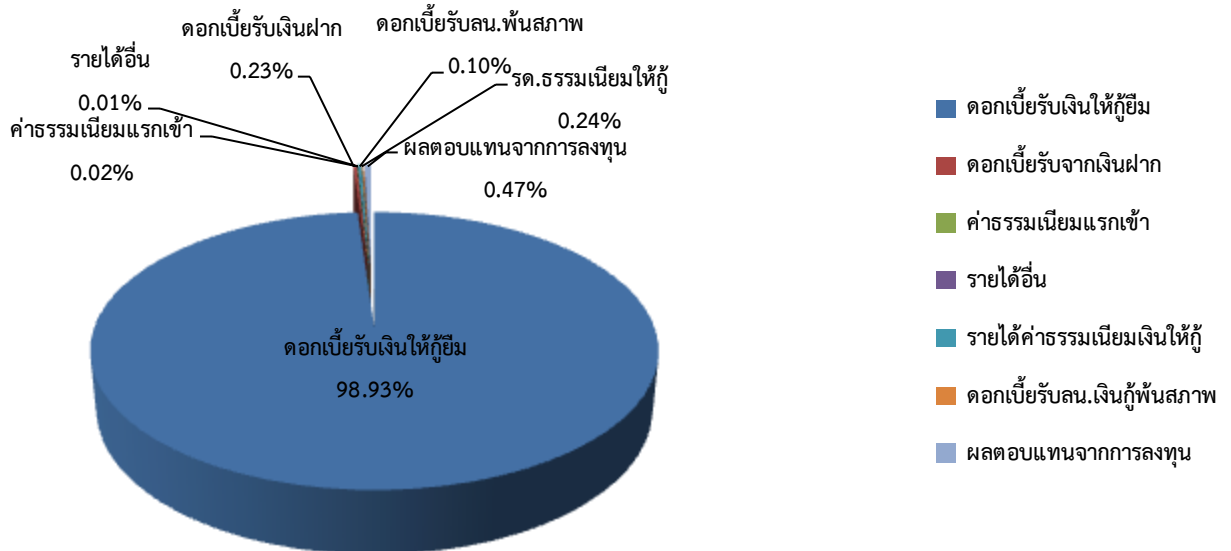

ค่าใช้จ่าย ณ 31 ตุลาคม 2563

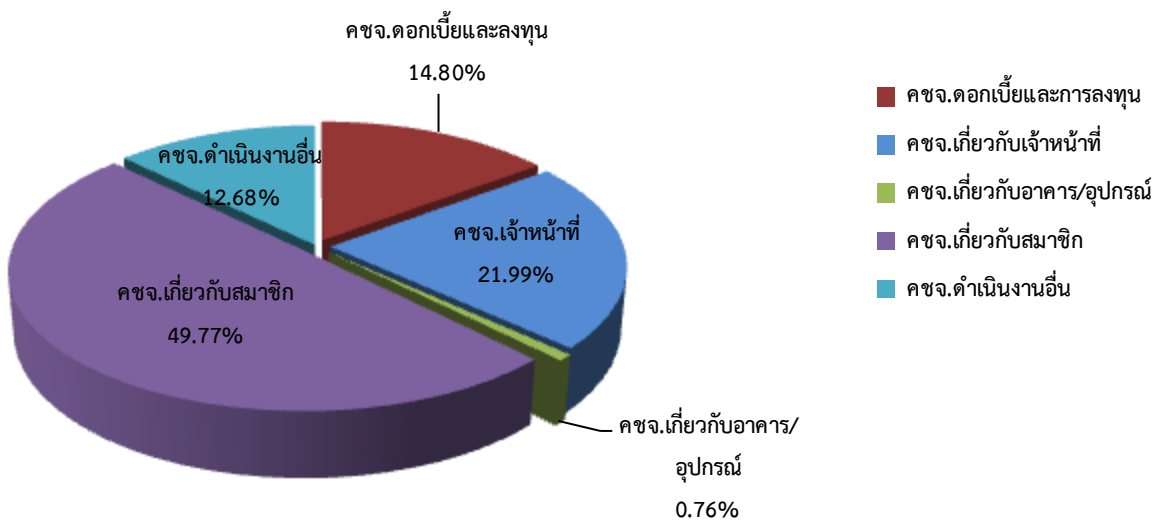

การเปรียบเทียบกำไรก่อนปรับปรุงของสหกรณ์ตามแผนงานปี 2562 และปี 2563

หน่วย : ล้านบาท

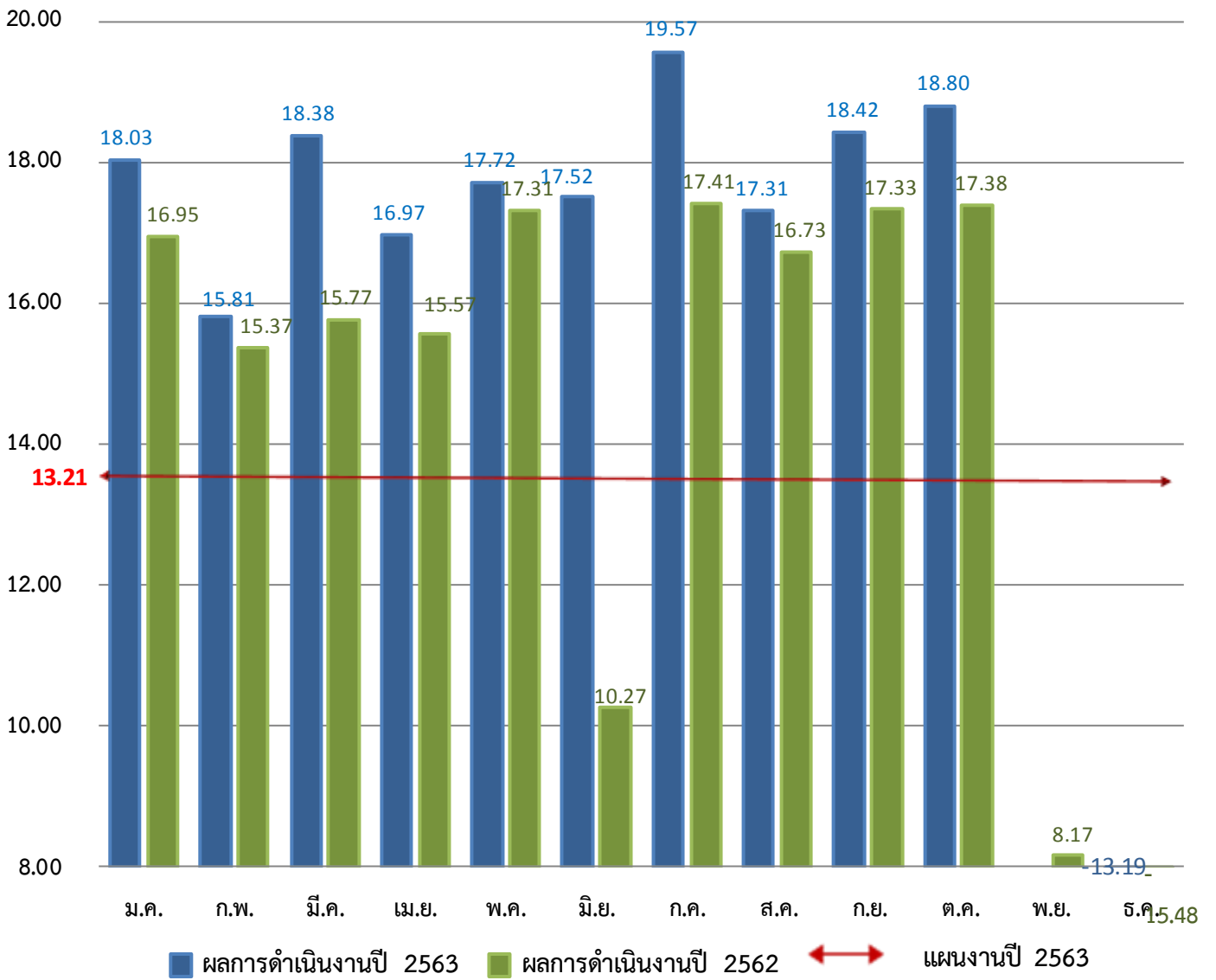

ที่ประชุม รับทราบ

4. เรื่องรายงานการดำรงสินทรัพย์สภาพคล่องประจำเดือน ตุลาคม 2563

การดำรงสินทรัพย์สภาพคล่องตามกฎหมายกระทรวง กำหนดให้ดำรงสินทรัพย์สภาพคล่องไม่น้อยกว่าร้อยละหนึ่ง และไม่เกินร้อยละยี่สิบของยอดเงินฝากทั้งหมด สำหรับสินทรัพย์สภาพคล่องประจำเดือน ตุลาคม 2563 อัตราร้อยละ 11.05 ประจำเดือน กันยายน 2563 อัตราร้อยละ 8.72 อัตราสภาพคล่องเพิ่มขึ้นในอัตราร้อยละ 2.33

หน่วย : ร้อยละ การดำรงสินทรัพย์สภาพคล่องระหว่างเดือน ม.ค.- ต.ค.2563 และเดือน ม.ค.-ธ.ค. 2562

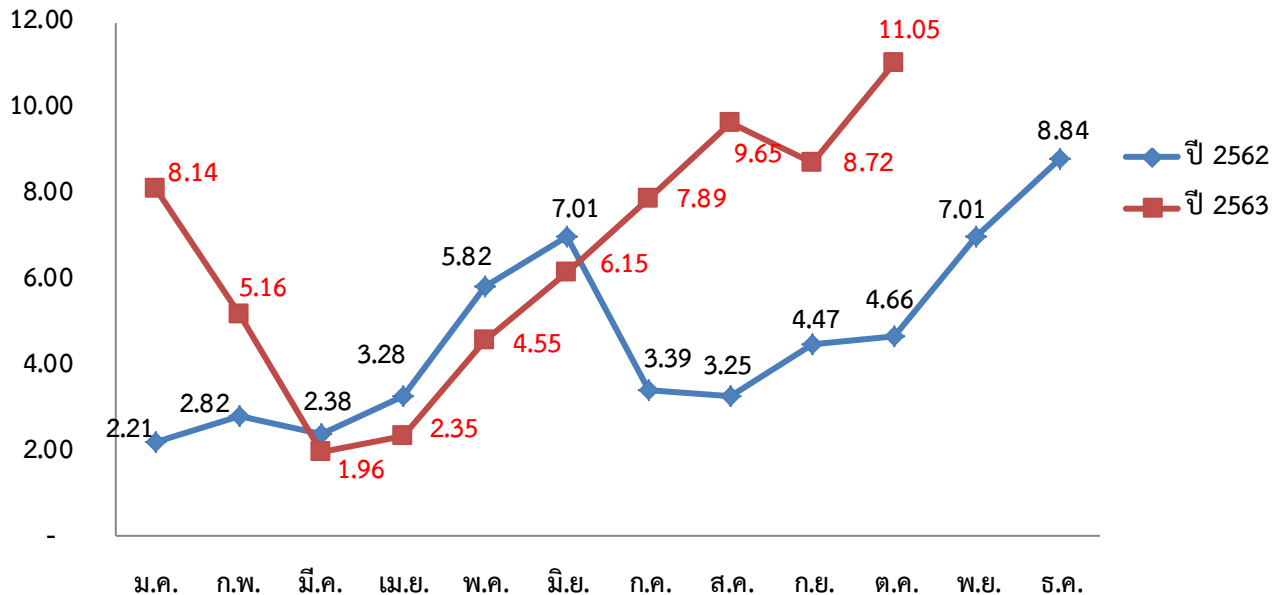

ข้อมูลเงินฝากและเงินลงทุน ณ วันที่ 31 ตุลาคม 2563

สหกรณ์มีเงินฝากธนาคารจำนวน 165,355,530.40 บาท รายละเอียดดังนี้

- ธนาคารกรุงไทย-ออมทรัพย์ (คบ.0.125) จำนวน 165,154,714.02 บาท
- ธนาคารกรุงไทย-กระแสรายวัน จำนวน 1,000.00 บาท
- ธนาคารแลนด์ แอนด์ เฮาส์-ออมทรัพย์ (คบ.0.01) จำนวน 193,359.34 บาท
- ธนาคารธนาชาติ-กระแสรายวัน จำนวน 6,457.04 บาท

สหกรณ์มีเงินลงทุนระยะยาวจำนวน 20,578,000.00 บาท รายละเอียดดังนี้

- หุ้นชุมนุมสหกรณ์ออมทรัพย์แห่งประเทศไทย จำนวน 15,378,000.00 บาท
- หุ้นบริษัทสหประกันชีวิต จำนวน 200,000.00 บาท
- หุ้นชุมนุมสหกรณ์ออมทรัพย์สาธารณสุขไทย จำกัด จำนวน 5,000,000.00 บาท

สหกรณ์มีเงินลงทุนกับสหกรณ์อื่นจำนวน 30,000,000.00 บาท รายละเอียดดังนี้

- เงินฝากสหกรณ์ออมทรัพย์สาธารณสุขสุราษฎร์ธานี จำกัด (6 เดือน) จำนวน 30,000,000.00 บาท

คณะกรรมการอำนวยการรับทราบ นำเข้าที่ประชุมคณะกรรมการดำเนินการเพื่อทราบ

ที่ประชุม รับทราบ

5. การกระจายของเงินรับฝาก ณ วันที่ 31 ตุลาคม 2563

เงินรับฝากจากสมาชิก		
เงินฝาก (อท+อพ+อพ.เฉลิม) (คบ.1.90-3.00%)	จำนวนบัญชี	จำนวนเงิน
เปิดบัญชีเงินฝากยอดเป็น 0	818	-
ยอดคงเหลือต่ำกว่า 100	1,110	37,139.93
101-100,000	3,570	20,415,188.95
100,001-1,000,000	540	211,613,213.42
1,000,001-5,000,000	204	410,154,389.87
5,000,001-10,000,000	14	84,079,725.07
มากกว่า10,000,001	9	271,717,240.47
รวมเงินฝากสมาชิกประเภทออมทรัพย์	6,265	998,016,897.71
เงินฝาก (12,24,36 เดือน/สุขใจ/บุตร/สร้างสุข/สะสมจนท.) (คบ.3.40-4.50%)		
ไม่เกิน 100,000	747	32,277,460.66
100,001-500,000	326	69,390,628.13
500,001-1,000,000	34	23,598,780.85
มากกว่า1,000,001	20	52,074,870.55
รวมเงินฝากสมาชิกประเภทประจำ	1,127	177,341,740.19
รวมเงินรับฝากจากสมาชิก	7,392	1,175,358,637.90
เงินฝากจากสมาคมฯ/สหกรณ์อื่นประเภทออมทรัพย์		
เงินฝากออมทรัพย์	จำนวนบัญชี	จำนวนเงิน
สมาคมฌาปนกิจฯสมาชิกสหกรณ์ (คบ.1.90/2.90%)	7	2,384,274.71
สหกรณ์อื่น (คบ.3.00%)		
- สหกรณ์การเกษตรเมืองนครศรีธรรมราช จำกัด	1	10,223,571.30
- สหกรณ์ออมทรัพย์โรงพยาบาลมหาราชนครศรีธรรมราช จำกัด	1	10,914,529.01
- สหกรณ์การเกษตรเขาขาว จำกัด	1	12,857,897.55
รวมเงินฝากจากสมาคมฯ/สหกรณ์อื่นประเภทออมทรัพย์	10	36,380,272.57
เงินฝากประจำ 12 เดือน (คบ.3.40%)		
- สหกรณ์ออมทรัพย์โรงพยาบาลมหาราชนครศรีธรรมราช จำกัด	1	96,412,478.98
- สหกรณ์การเกษตรพัฒนาชนบทหนองปีดำ จำกัด	1	31,490,610.76
- สหกรณ์นิคมทุ่งสง จำกัด	1	361,914.70
- สหกรณ์การเกษตรเมืองนครศรีธรรมราช จำกัด	1	20,680,773.71
รวมเงินฝากจากสหกรณ์อื่นประเภทประจำ	4	148,945,778.15
รวมเงินฝากจากสหกรณ์อื่น/สมาคมฯ	14	185,326,050.72

ปริมาณธุรกิจด้านการรับฝากเงินประจำเดือนตุลาคม 2563

สมาชิก	1,129 ราย	34,770,482.89
สมาคมฌาปนกิจสงเคราะห์	1 ราย	203,711.42
รวม		34,974,194.31

หมายเหตุ : สหกรณ์รับฝากเงินจากสมาชิกร้อยละ 86.38 โดยแบ่งเป็นประเภทออมทรัพย์ร้อยละ 73.35 ประเภทประจำร้อยละ 13.03 ของเงินฝากทั้งหมด และรับฝากเงินจากภายนอกร้อยละ 13.62 โดยแบ่งเป็นสหกรณ์อื่นประเภทออมทรัพย์ร้อยละ 2.50 สหกรณ์อื่นประเภทประจำร้อยละ 10.95 สมาคมฯ ร้อยละ 0.17 ของเงินฝากทั้งหมด คณะกรรมการอำนวยการรับทราบ นำเข้าที่ประชุมคณะกรรมการดำเนินการเพื่อทราบ

ที่ประชุม รับทราบ

6. แหล่งที่มาของเงินทุนและแหล่งใช้ไปของเงินทุนที่จะนำไปลงทุนระยะสั้นและระยะยาว

หน่วย : บาท

รายการ	แหล่งที่มาของเงินทุน			คิดเป็นร้อยละของแหล่งที่มาของเงินทุน
	ระยะสั้น	ระยะยาว	รวม	
1. ทุนเรือนหุ้น	-	2,557,970,180.00	2,557,970,180.00	59.63
2. ทุนสำรอง	-	154,538,188.44	154,538,188.44	3.60
3. ทุนสะสม	4,190,423.86	19,663,468.86	23,853,892.72	0.56
4. กำไรสุทธิ	178,578,187.00	-	178,578,187.00	4.16
5. เงินรับฝาก	1,034,397,170.28	326,287,518.34	1,360,684,688.62	31.72
6. เงินกู้ยืม	-	-	-	-
7. หนี้สินหมุนเวียน	9,047,063.38	-	9,047,063.38	0.22
8. หนี้สินไม่หมุนเวียน	-	4,884,700.00	4,884,700.00	0.11
รวม	1,226,212,844.52	3,063,344,055.64	4,289,556,900.16	100.00

รายการ	แหล่งใช้ไปของเงินทุน			คิดเป็นร้อยละของแหล่งใช้ไปของเงินทุน
	ระยะสั้น	ระยะยาว	รวม	
1. เงินสด / เงินฝากธนาคาร	165,365,530.40	-	165,365,530.40	3.86
2. เงินให้กู้แก่สมาชิก	248,402,955.34	3,821,901,775.87	4,070,304,731.21	94.89
3. สหกรณ์อื่นกู้	-	-	-	-
4. ลงทุนอื่น	30,000,000.00	20,578,000.00	50,578,000.00	1.18
5. สินทรัพย์หมุนเวียน/อื่น	771,738.83	-	771,738.83	0.02
6. ที่ดิน อาคาร อุปกรณ์	-	2,536,899.72	2,536,899.72	0.05
รวม	444,540,224.57	3,845,016,675.59	4,289,556,900.16	100.00

แหล่งที่มาของเงินทุน

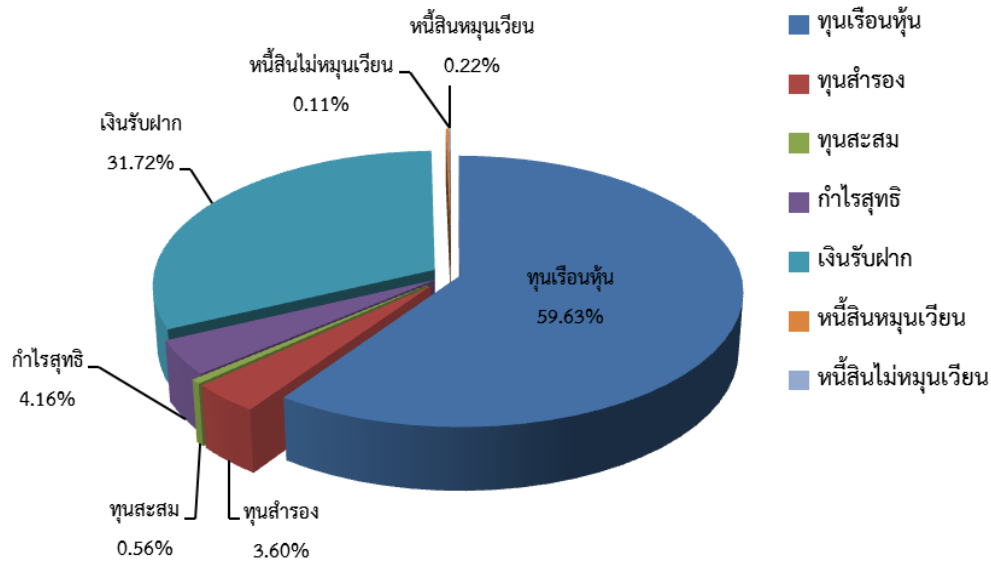

แหล่งใช้ไปของเงินทุน

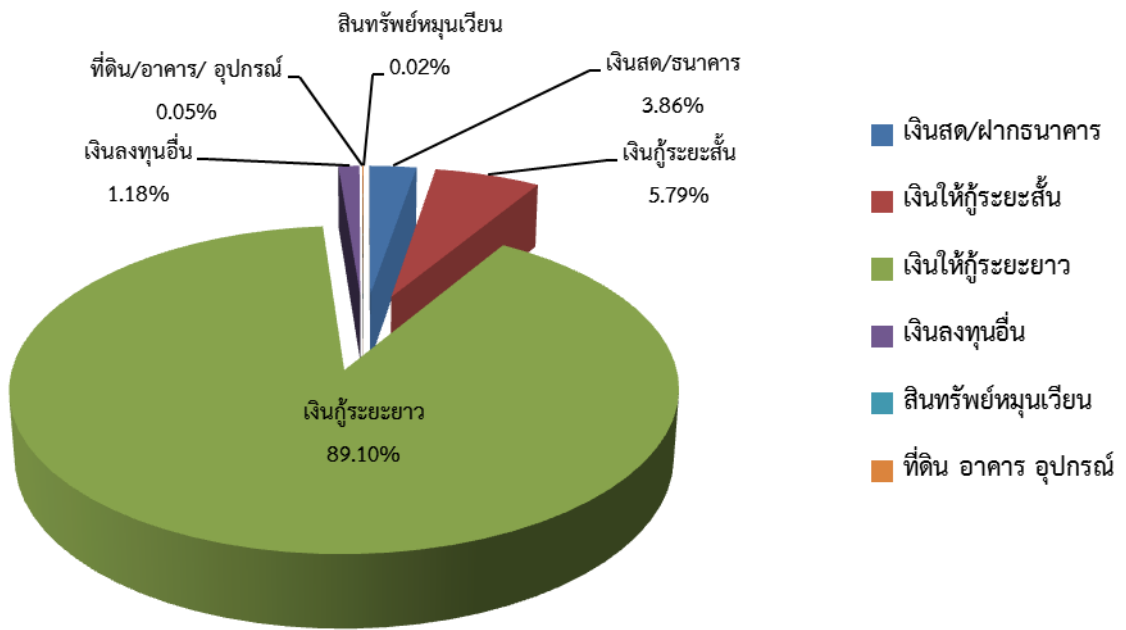

หน่วย : เปอร์เซนต์

ส่วนต่างการนำแหล่งเงินทุนระยะสั้นสูงกว่า (ต่ำกว่า)

ลงทุนในเงินลงทุนระยะยาว

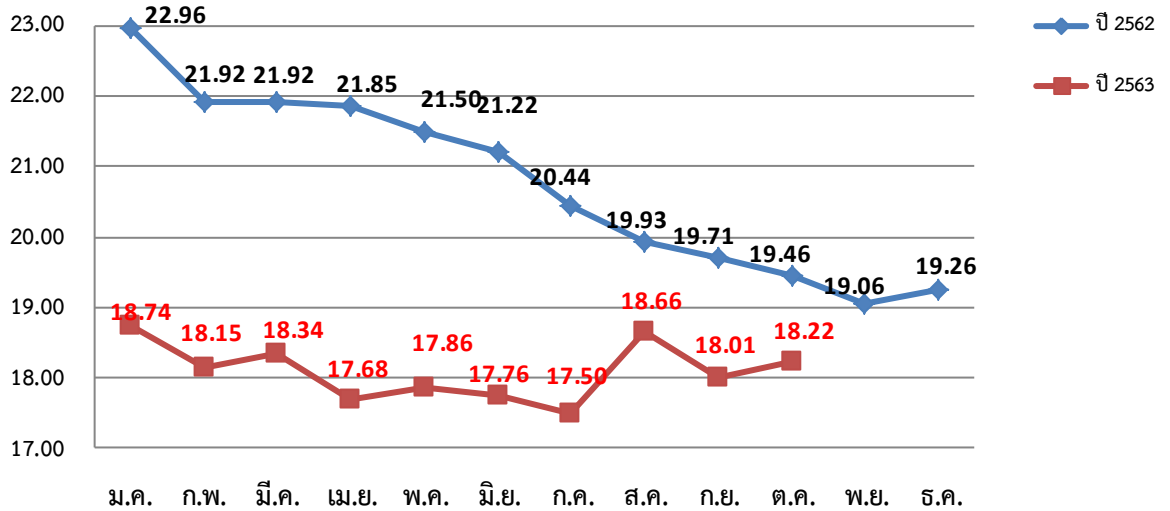

บทสรุป : จากข้อมูล ณ วันที่ 31 ตุลาคม 2563 สหกรณ์ฯ ใช้แหล่งเงินทุนภายในซึ่งประกอบด้วยทุนเรือนหุ้นร้อยละ 59.63 เงินรับฝากทุกประเภทร้อยละ 31.72 เงินทุนอื่นๆร้อยละ 8.65 โดยสหกรณ์ฯ ใช้เงินลงทุนที่มีอยู่ทั้งจำนวน เพื่อให้สมาชิกกู้ยืมร้อยละ 94.89 (เป็นเงินให้กู้ระยะยาวร้อยละ 89.10 เงินให้กู้ระยะสั้นร้อยละ 5.79) เงินลงทุนอื่นอีกร้อยละ 5.11 แสดงให้เห็นว่า ณ ปัจจุบันสหกรณ์ฯ มีแหล่งเงินทุนภายในเพียงพอต่อการบริหารงานโดยไม่ต้องพึ่งพาแหล่งเงินทุนภายนอก จึงส่งผลให้สหกรณ์ฯ สามารถลดค่าใช้จ่ายในส่วนของการจ่ายดอกเบี้ยเงินกู้ยืมสถาบันการเงินอื่นลงได้

สมาชิกทั้งหมด 5,285 คน

– สมาชิกมียอดคงค้างด้านสินเชื่อจำนวน 3,421 รายหรือคิดเป็นร้อยละ 64.73 ของสมาชิกทั้งหมด

เงินให้กู้แก่สมาชิก ถูกฉีก	จำนวน	1,561 ราย	เป็นเงิน	240,471,153.80 บาท
เงินให้กู้แก่สมาชิก สามัญ (ลน.ปกติ)	จำนวน	3,296 ราย	เป็นเงิน	3,743,733,226.28 บาท
เงินให้กู้แก่สมาชิก สามัญ (ลน.ปรับโครงสร้างหนี้)	จำนวน	44 ราย	เป็นเงิน	33,881,772.24 บาท
เงินให้กู้แก่สมาชิก สามัญ (ลน.ระหว่างดำเนินคดี)	จำนวน	1 ราย	เป็นเงิน	93,584.42 บาท
เงินให้กู้แก่สมาชิก สามัญ (ลน.พ้นสมาชิกสภาพ)	จำนวน	2 ราย	เป็นเงิน	3,281,574.41 บาท
เงินให้กู้แก่สมาชิก สามัญ (ลน.ตามคำพิพากษา)	จำนวน	1 ราย	เป็นเงิน	56,277.64 บาท
เงินให้กู้แก่สมาชิก พิเศษ	จำนวน	286 ราย	เป็นเงิน	33,881,772.24 บาท
รวม			เป็นเงิน	4,055,399,361.03 บาท

– สมาชิกมียอดคงเหลือด้านเงินฝากจำนวน 5,127 ราย หรือคิดเป็นร้อยละ 97.01 ของสมาชิกทั้งหมด

รวมสมาชิกมีส่วนร่วมในธุรกิจของสหกรณ์จำนวน 5,187 รายคิดเป็นร้อยละ 98.14 ของสมาชิกทั้งหมด

รายละเอียดการส่งเรียกเก็บประจำเดือน มกราคม-ตุลาคม 2563

เดือน	จำนวนราย	ทุนเรือนหุ้น	ค่าธรรมเนียมแรกเข้า	เงินกู้ทุกประเภท (ต้น+ดอกเบี่ย)	เงินฝาก	รวมเรียกเก็บ	เก็บได้ ณวันสิ้นเดือน	คงค้าง ณวันสิ้นเดือน
มกราคม	4,796	9,980,560.00	3,500.00	40,555,785.20	3,850,600.00	54,390,445.20	53,725,740.87	664,704.33
กุมภาพันธ์	4,820	10,029,110.00	2,800.00	40,608,141.58	3,942,800.00	54,582,851.58	54,050,932.22	531,919.36
มีนาคม	4,860	10,171,660.00	3,100.00	40,537,319.73	4,013,300.00	54,725,379.73	54,293,027.70	432,352.03
เมษายน	4,876	10,242,710.00	2,100.00	40,551,434.65	4,026,700.00	54,822,944.65	54,295,321.77	527,622.88
พฤษภาคม	4,915	9,644,780.00	3,800.00	38,288,796.22	4,042,300.00	51,979,676.22	51,161,241.28	818,434.94
มิถุนายน	4,953	9,675,980.00	3,800.00	38,348,286.67	4,021,800.00	52,049,866.67	51,537,407.87	512,458.80
กรกฎาคม	4,982	9,678,830.00	2,600.00	38,591,195.25	4,055,800.00	52,328,425.25	51,828,937.41	499,487.84
สิงหาคม	5,018	10,400,130.00	4,300.00	40,775,430.49	4,013,300.00	55,193,160.49	54,483,864.11	709,296.38
กันยายน	5,028	10,487,830.00	300.00	41,202,935.75	4,045,800.00	55,736,865.75	55,143,962.37	592,903.38
ตุลาคม	5,042	10,541,830.00	1,500.00	41,326,943.83	4,033,500.00	55,903,773.83	55,298,835.52	604,938.31
รวม		100,853,420.00	27,800.00	400,786,269.37	40,045,900.00	541,713,389.37	535,819,271.12	

คณะกรรมการอำนวยการรับทราบ นำเข้าที่ประชุมคณะกรรมการดำเนินการเพื่อทราบ

ที่ประชุม รับทราบ