

3.2.6 เรื่องแจ้งจากฝ่ายจัดการ

ประธานที่ประชุมมอบหมาย นางสาวสิริพร ผลจันทร์ ตำแหน่ง ผู้จัดการ นำเรียนที่ประชุม ดังนี้

1. สรุปจำนวนสมาชิก ณ วันที่ 31 มกราคม 2569

รายการ	จำนวนสมาชิก
สมาชิกยกมา ณ วันที่ 1 ม.ค. 69	6,262
บวก สมาชิกเข้าใหม่ระหว่างเดือน ม.ค. 69	22
โอนจากสมาชิกสมทบเป็นสมาชิกระหว่างเดือน ม.ค. 69	
หัก สมาชิกพ้นสภาพระหว่างเดือน ม.ค. 69	1
สมาชิกทั้งหมด	6,283
สมาชิกสมทбыกมา ณ วันที่ 1 ม.ค. 69	268
บวก สมาชิกสมทบเข้าใหม่ระหว่างเดือน ม.ค. 69	11
หัก สมาชิกสมทบพ้นสภาพระหว่างเดือน ม.ค. 69	
โอนจากสมาชิกสมทบเป็นสมาชิกระหว่างเดือน ม.ค. 69	
สมาชิกสมทบทั้งหมด	279
จำนวนสมาชิกทั้งหมด ณ วันที่ 31 ม.ค. 69	6,562

2. รายงานฐานะทางการเงิน ณ วันที่ 31 มกราคม 2569

รายงาน	จำนวนเงิน	คิดเป็นร้อยละ
1. สินทรัพย์รวม	6,874,104,792.16	100.00%
2. หนี้สินรวม	3,241,370,467.21	47.15%
- หนี้สินภายนอก	328,908,900.00	
- หนี้สินภายใน	2,912,461,567.21	
3. ทุนสทกรณ	3,632,734,324.95	52.85%

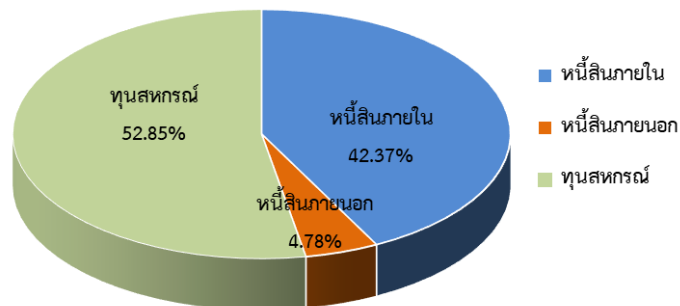

คณะกรรมการอำนวยการรับทราบ นำเข้าที่ประชุมคณะกรรมการดำเนินการเพื่อทราบ
ที่ประชุม รับทราบ

3. สรุปผลการดำเนินงานตามแผนงานและประมาณการรายได้-รายจ่าย ประจำเดือน มกราคม 2569

รายการ	ปี 2569				
	แผนงาน	ผลการดำเนินงาน			
		ม.ค.	ร้อยละของ แผนงาน	สูงกว่า (ต่ำกว่า) แผนงาน	สูงกว่า (ต่ำกว่า) ร้อยละของแผนงาน
1. รับสมาชิกและสมาชิกสมทบ					
1.1 สมาชิก (คน)	260	22	8.46	(238)	(91.54)
1.2 สมาชิกสมทบ (คน)	40	11	27.50	(29)	(72.50)
รวม	300	33	11.00	(267)	(89.00)
2. รับทุนเรือนหุ้น	70,000,000.00	6,792,660.00	9.70	(63,207,340.00)	(90.30)
3. รับเงินฝากจากสมาชิก,สมาคมและสหกรณ์อื่น	2,100,000,000.00	161,115,459.34	7.67	(1,938,884,540.66)	(92.33)
4. จ่ายเงินกู้	2,900,000,000.00	121,140,531.53	4.18	(2,778,859,468.47)	(95.82)
5. รายได้	389,715,773.89	30,378,487.57	7.80	(359,337,286.32)	(92.20)
6. ค่าใช้จ่าย	123,550,744.35	1,007,763.76	0.82	(122,542,980.59)	(99.18)
7. กำไร	266,165,029.54	29,370,723.81	11.03	(236,794,305.73)	(88.97)

รายการ	ปี 2569				
	แผนงาน	ผลการดำเนินงาน			
		ม.ค.	ร้อยละของ แผนงาน	สูงกว่า (ต่ำกว่า) แผนงาน	สูงกว่า (ต่ำกว่า) ร้อยละของแผนงาน
5. รายได้					
5.1 รายได้ดอกเบี้ยและผลตอบแทนจากการลงทุน					
5.1.1 ดอกเบี้ยรับเงินให้กู้	385,000,000.00	30,312,815.05	7.87	(354,687,184.95)	(92.13)
5.1.2 ดอกเบี้ยรับเงินฝาก	450,000.00	0.98	0.00	(449,999.02)	(100.00)
5.1.3 ผลตอบแทนจากการลงทุน (ขสอ.5% ,ขอ.สธ. 5.10%)	3,384,234.00	0.00	0.00	(3,384,234.00)	(100.00)
รวมรายได้ดอกเบี้ยและผลตอบแทนจากการลงทุน	388,834,234.00	30,312,816.03	7.80	(358,521,417.97)	(92.20)
5.2 รายได้ที่มีใช้ดอกเบี้ย					
5.2.1 รายได้ค่าธรรมเนียมแรกเข้า	34,000.00	4,300.00	12.65	(29,700.00)	(87.35)
5.2.2 ดอกเบี้ยรับลูกหนี้เงินกู้ขั้นสภาพ	190,400.00	15,093.86	7.93	(175,306.14)	(92.07)
5.2.3 ดอกเบี้ยรับลูกหนี้ตามคำพิพากษา	610,000.00	46,276.58	7.59	(563,723.42)	(92.41)
5.2.4 รายได้อื่น ๆ	35,000.00	1.10	0.00	(34,998.90)	(100.00)
5.2.5 รายได้จากกรบรีจาค	12,139.89	-		(12,139.89)	
รวมรายได้ที่มีใช้ดอกเบี้ย	881,539.89	65,671.54	7.45	(815,868.35)	(92.55)
รวมรายได้	389,715,773.89	30,378,487.57	7.80	(359,337,286.32)	(92.20)
6. ค่าใช้จ่าย					
6.1 ค่าใช้จ่ายดอกเบี้ยและการลงทุน	94,011,394.35	405,163.58	0.43	(93,606,230.77)	(99.57)
6.2 ค่าใช้จ่ายเกี่ยวกับเจ้าหน้าที่	6,593,450.00	475,410.00	7.21	(6,118,040.00)	(92.79)
6.3 ค่าใช้จ่ายเกี่ยวกับอาคารสถานที่และอุปกรณ์	1,536,000.00	0.00	0.00	(1,536,000.00)	(100.00)
6.4 ค่าใช้จ่ายเกี่ยวกับสมาชิก	15,401,600.00	0.00	0.00	(15,401,600.00)	(100.00)
6.5 ค่าใช้จ่ายดำเนินงานอื่น	6,008,300.00	127,190.18	2.12	(5,881,109.82)	(97.88)
รวมค่าใช้จ่าย	123,550,744.35	1,007,763.76	0.82	(122,542,980.59)	(99.18)

ผลการดำเนินงานตามแผนงานและประมาณการรายได้-รายจ่าย ประจำเดือน มกราคม 2569 (ต่อ)

รายการ	ปี 2569				
	แผนงาน	ผลการดำเนินงาน			
		ม.ค.	ร้อยละของ แผนงาน	สูงกว่า (ต่ำกว่า) แผนงาน	สูงกว่า (ต่ำกว่า) ร้อยละของแผนงาน
6.1 ค่าใช้จ่ายดอกเบี้ยและการลงทุน					
6.1.1 ดอกเบี้ยจ่ายเงินรับฝาก	86,611,394.35	29,495.50	0.03	(86,581,898.85)	(99.97)
6.1.2 ดอกเบี้ยจ่ายเงินกู้ยืมสถาบันการเงินอื่น	3,800,000.00	117,328.77	3.09	(3,682,671.23)	(96.91)
6.1.3 ดอกเบี้ยจ่ายเงินกู้ยืมระยะสั้น	2,100,000.00	258,339.31	12.30	(1,841,660.69)	(87.70)
6.1.4 ดอกเบี้ยจ่ายเงินกู้ยืมระยะยาว	1,500,000.00	0.00	0.00	(1,500,000.00)	(100.00)
รวม	94,011,394.35	405,163.58	0.43	(93,606,230.77)	(99.57)

รายการ	ปี 2569				
	แผนงาน	ผลการดำเนินงาน			
		ม.ค.	ร้อยละของ แผนงาน	สูงกว่า (ต่ำกว่า) แผนงาน	สูงกว่า (ต่ำกว่า) ร้อยละของแผนงาน
6.2 ค่าใช้จ่ายเกี่ยวกับเจ้าหน้าที่					
6.2.1 เงินเดือน	5,228,060.00	432,560.00	8.27	(4,795,500.00)	(91.73)
6.2.2 ค่าสำรองบำเหน็จเจ้าหน้าที่	945,390.00	0.00	0.00	(945,390.00)	(100.00)
6.2.3 ค่าล่วงเวลา	80,000.00	38,250.00	47.81	(41,750.00)	(52.19)
6.2.4 เงินสมทบกองทุนประกันสังคม	140,000.00	3,000.00	2.14	(137,000.00)	(97.86)
6.2.5 ค่าการศึกษาบุตรเจ้าหน้าที่	100,000.00	0.00	0.00	(100,000.00)	(100.00)
6.2.6 ค่ารักษาพยาบาลเบิกจ่ายเกินประกันสังคม	100,000.00	1,600.00	1.60	(98,400.00)	(98.40)
รวม	6,593,450.00	475,410.00	7.21	(6,118,040.00)	(92.79)

รายการ	ปี 2569				
	แผนงาน	ผลการดำเนินงาน			
		ม.ค.	ร้อยละของ แผนงาน	สูงกว่า (ต่ำกว่า) แผนงาน	สูงกว่า (ต่ำกว่า) ร้อยละของแผนงาน
6.3 ค่าใช้จ่ายเกี่ยวกับอาคารสถานที่และอุปกรณ์					
6.3.1 ค่าเสื่อมราคาอาคารและอุปกรณ์	302,000.00	0.00	0.00	(302,000.00)	(100.00)
6.3.2 ค่าซ่อมแซมบำรุงรักษาสินทรัพย์	250,000.00	0.00	0.00	(250,000.00)	(100.00)
6.3.3 ค่าดูแลระบบคอมพิวเตอร์	170,000.00	0.00	0.00	(170,000.00)	(100.00)
6.3.4 ค่าภาษีโรงเรือนและที่ดิน	14,000.00	0.00	0.00	(14,000.00)	(100.00)
6.3.5 ค่าเบี้ยประกันอัคคีภัย	10,000.00	0.00	0.00	(10,000.00)	(100.00)
6.3.6 ค่าพัฒนาระบบ	690,000.00	0.00	0.00	(690,000.00)	(100.00)
6.3.7 ค่าเชื่อมต่อระบบรอดัดจ่าย	100,000.00	0.00	0.00	(100,000.00)	(100.00)
รวม	1,536,000.00	0.00	0.00	(1,536,000.00)	(100.00)

รายการ	ปี 2569				
	แผนงาน	ผลการดำเนินงาน			
		ม.ค.	ร้อยละของ แผนงาน	สูงกว่า (ต่ำกว่า) แผนงาน	สูงกว่า (ต่ำกว่า) ร้อยละของแผนงาน
6.4 ค่าใช้จ่ายเกี่ยวกับสมาชิก					
6.4.1 ค่าตอบแทนสำหรับสรรหากรรมการ	12,901,600.00	0.00	0.00	(12,901,600.00)	(100.00)
6.4.2 ค่าใช้จ่ายประกันชีวิตกลุ่ม	2,500,000.00	0.00	0.00	(2,500,000.00)	(100.00)
รวม	15,401,600.00	0.00	0.00	(15,401,600.00)	(100.00)

ผลการดำเนินงานตามแผนงานและประมาณการรายได้-รายจ่าย ประจำเดือน มกราคม 2569 (ต่อ)

รายการ	ปี 2569				
	แผนงาน	ผลการดำเนินงาน			
		ม.ค.	ร้อยละของ แผนงาน	สูงกว่า (ต่ำกว่า) แผนงาน	สูงกว่า (ต่ำกว่า) ร้อยละของแผนงาน
6.5. ค่าใช้จ่ายดำเนินงานอื่น					
6.5.1 ค่าเบี้ยประชุม	850,700.00	79,100.00	9.30	(771,600.00)	(90.70)
6.5.2 ค่าเบี้ยเลี้ยงพาหนะ	350,000.00	15,200.00	4.34	(334,800.00)	(95.66)
6.5.3 ค่ารับรอง	100,000.00	5,070.00	5.07	(94,930.00)	(94.93)
6.5.4 ค่าเครื่องเขียนแบบพิมพ์	150,000.00	0.00	0.00	(150,000.00)	(100.00)
6.5.5 ค่าใช้จ่ายวันประชุมใหญ่	1,019,200.00	0.00	0.00	(1,019,200.00)	(100.00)
6.5.6 ค่าตอบแทนที่ปรึกษา	20,000.00	0.00	0.00	(20,000.00)	(100.00)
6.5.7 ค่าตอบแทนผู้ตรวจสอบกิจการ	140,000.00	0.00	0.00	(140,000.00)	(100.00)
6.5.8 ค่าธรรมเนียมการสอบบัญชี	180,000.00	0.00	0.00	(180,000.00)	(100.00)
6.5.9 ค่าตอบแทนหน่วยงานและจนท.การเงิน	607,400.00	0.00	0.00	(607,400.00)	(100.00)
6.5.10 ค่าน้ำประปา	2,000.00	92.56	4.63	(1,907.44)	(95.37)
6.5.11 ค่าไฟฟ้า	140,000.00	0.00	0.00	(140,000.00)	(100.00)
6.5.12 ค่าโทรศัพท์และอินเทอร์เน็ต	110,000.00	7,308.10	6.64	(102,691.90)	(93.36)
6.5.13 ค่าไปรษณีย์และอากรแสตมป์	150,000.00	10,175.00	6.78	(139,825.00)	(93.22)
6.5.14 ค่าธรรมเนียมธนาคาร	40,000.00	1,991.00	4.98	(38,009.00)	(95.02)
6.5.15 ค่าใช้จ่ายส่งเสริมพัฒนากิจการ	990,000.00	0.00	0.00	(990,000.00)	(100.00)
6.5.16 ค่าบริการเว็บไซต์	18,000.00	0.00	0.00	(18,000.00)	(100.00)
6.5.17 ค่าใช้จ่ายประชาสัมพันธ์	30,000.00	0.00	0.00	(30,000.00)	(100.00)
6.5.18 ค่าใช้จ่ายเบ็ดเตล็ด	15,000.00	0.00	0.00	(15,000.00)	(100.00)
6.5.19 ค่าใช้จ่ายดำเนินคดี	50,000.00	150.00	0.30	(49,850.00)	(99.70)
6.5.20 ค่าเช่าเครื่องและถ่ายเอกสาร	110,000.00	8,103.52	7.37	(101,896.48)	(92.63)
6.5.21 ค่าใช้จ่ายวัสดุงานบ้านงานครัว	36,000.00	0.00	0.00	(36,000.00)	(100.00)
6.5.22 ค่างบกลาง	900,000.00	0.00	0.00	(900,000.00)	(100.00)
รวม	6,008,300.00	127,190.18	2.12	(5,881,109.82)	(97.88)
หมวดครุภัณฑ์	946,490.00	0.00	0.00	(946,490.00)	(100.00)
รวม	946,490.00	0.00	0.00	(946,490.00)	(100.00)

รายได้ ณ วันที่ 31 มกราคม 2569

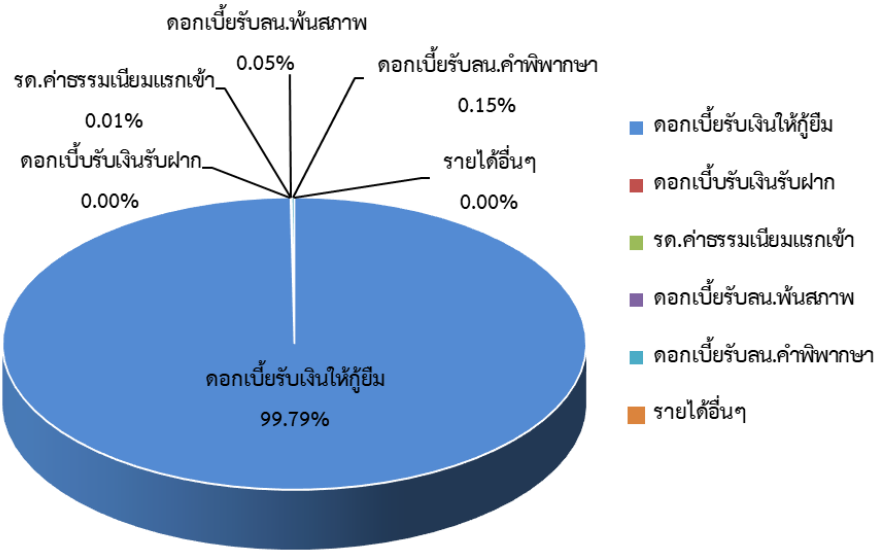

ค่าใช้จ่าย ณ วันที่ 31 มกราคม 2569

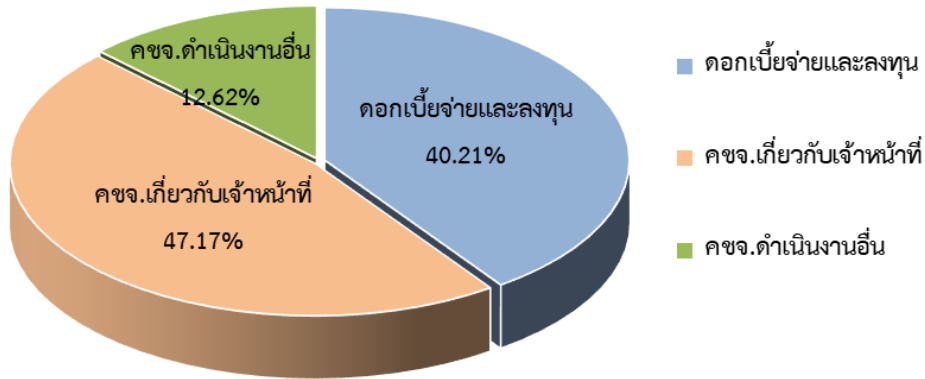

การเปรียบเทียบกำไรก่อนปรับปรุงของสหกรณ์ตามแผนงานปี 2569 และปี 2568

หน่วย : ล้านบาท

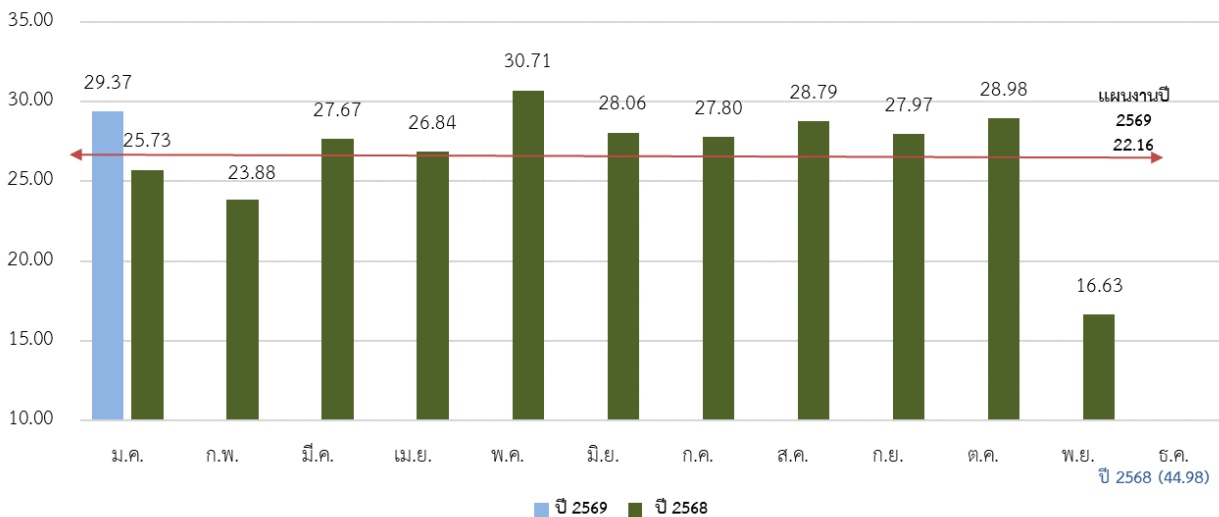

คณะกรรมการอำนวยการรับทราบ นำเข้าที่ประชุมคณะกรรมการดำเนินการเพื่อทราบ

ที่ประชุม รับทราบ