

### 3.2.4 เรื่องแจ้งจากฝ่ายจัดการ

นายสมบุรณ์ ขวัญสง ผู้จัดการ นำเรียนที่ประชุม ดังนี้

#### 1. สรุปจำนวนสมาชิก ณ วันที่ 30 พฤศจิกายน 2561

รายการ	จำนวนราย
จำนวนสมาชิกทั้งหมด	4,618
- สมาชิก	4,294
- สมาชิกสมทบ	324
<b>สมาชิกยกมา ณ 01 ม.ค. 61</b>	4,201
เข้าใหม่ระหว่างเดือนม.ค.-พ.ย.61	139
สมาชิกพ้นสภาพระหว่างเดือน ม.ค.-พ.ย.61	
- ลาออก	66
- เสียชีวิต	5
สมาชิกสมทбы้ายเป็นสมาชิกสามัญ	25
<b>สมาชิกสมทбыกมา ณ 01 ม.ค. 61</b>	321
เข้าใหม่ระหว่างเดือนม.ค.-พ.ย.61	50
สมาชิกพ้นสภาพระหว่างเดือน ม.ค.-พ.ย.61	22
สมาชิกสมทбы้ายเป็นสมาชิกสามัญ	25

#### 2. รายงานฐานะทางการเงิน ณ วันที่ 30 พฤศจิกายน 2561

รายงาน	จำนวนเงิน	คิดเป็นร้อยละ
1. สินทรัพย์รวม	3,607,937,254.18	100.00
2. หนี้สินรวม	1,232,246,315.00	34.15
- หนี้สินภายนอก	65,000,000.00	
- หนี้สินภายใน	1,167,246,315.00	
3. ทุนสหกรณ์	2,375,690,939.18	65.85

#### ฐานะทางการเงิน ณ วันที่ 30 พฤศจิกายน 2561

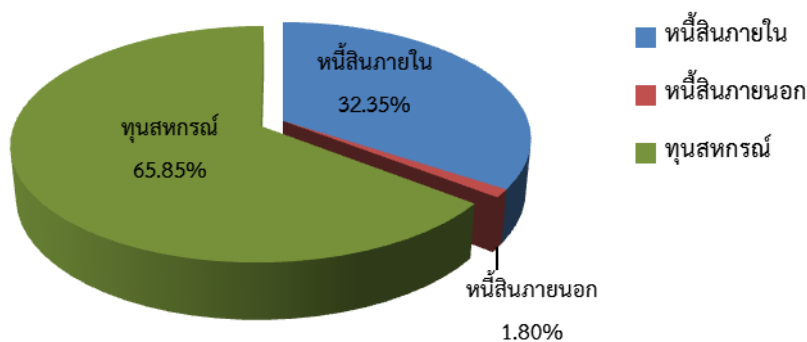

คณะกรรมการอำนวยการรับทราบ นำเรียนที่ประชุมคณะกรรมการดำเนินการเพื่อทราบ  
ที่ประชุม รับทราบ

## 3. สรุปผลการดำเนินงานตามแผนงานและประมาณการรายได้-รายจ่าย ประจำเดือนพฤศจิกายน 2561

รายการ	ปี 2561					
	แผนงาน	ผลการดำเนินงาน				
		พ.ย.	ม.ค.-พ.ย.	คิดเป็นร้อยละของแผนงาน	สูงกว่า (ต่ำกว่า) คิดเป็นจำนวนเงินของแผนงาน	สูงกว่า (ต่ำกว่า) คิดเป็นร้อยละของแผนงาน
1. รับสมาชิกและสมาชิกสมทบ						
1.1 สมาชิก	200	9	139	69.50		(30.50)
1.2 สมาชิกสมทบ	100	3	50	50.00		(50.00)
รวม	300	12	189	63.00		(37.00)
2. รับทุนเรือนหุ้น	200,000,000.00	19,344,580.00	214,593,300.00	107.30	14,593,300.00	7.30
3. รับเงินฝากจากสมาชิก, สมาคมและสหกรณ์อื่น	700,000,000.00	49,867,871.93	827,445,153.81	118.21	127,445,153.81	18.21
4. จ่ายเงินกู้	900,000,000.00	252,209,275.30	1,571,566,715.52	174.62	671,566,715.52	74.62
5. รายได้	219,885,806.00	17,312,623.74	189,548,399.68	86.20	(30,337,406.32)	(13.80)
6. ค่าใช้จ่าย	79,458,746.00	7,502,136.39	29,294,134.31	36.87	(50,164,611.69)	(63.13)
7. กำไร	140,427,060.00	9,810,487.35	160,254,265.37	114.12	19,827,205.37	14.12

รายการ	ปี 2561					
	แผนงาน	ผลการดำเนินงาน				
		พ.ย.	ม.ค.-พ.ย.	คิดเป็นร้อยละของแผนงาน	สูงกว่า (ต่ำกว่า) คิดเป็นจำนวนเงินของแผนงาน	สูงกว่า (ต่ำกว่า) คิดเป็นร้อยละของแผนงาน
5. รายได้						
5.1 รายได้ดอกเบี้ยและผลตอบแทนจากการลงทุน						
5.1.1 ดอกเบี้ยรับเงินให้กู้	218,415,806.00	17,285,057.84	188,280,094.30	86.20	(30,135,711.70)	(13.80)
5.1.2 ดอกเบี้ยรับเงินฝาก	70,000.00	125.01	76,194.54	108.85	6,194.54	8.85
5.1.3 ผลตอบแทนจากการลงทุน (เงินปันผลจาก ชสอ. ร้อยละ 5.80)	880,000.00	-	815,034.00	92.62	(64,966.00)	(7.38)
รวมรายได้ดอกเบี้ยและผลตอบแทนจากการลงทุน	219,365,806.00	17,285,182.85	189,171,322.84	86.24	(30,194,483.16)	(13.76)
5.2 รายได้ที่มีไขดอกเบี้ย						
5.2.1 รายได้ค่าธรรมเนียมแรกเข้า	40,000.00	1,500.00	24,000.00	60.00	(16,000.00)	(40.00)
5.2.2 เงินเฉลี่ยคืนตามส่วนธุรกิจ(ชสอ. ร้อยละ 3.80)	-	-	-	-	0.00	0.00
5.2.3 ดอกเบี้ยรับลูกหนี้เงินกู้พ้นสภาพ	450,000.00	25,780.09	340,932.69	75.76	(109,067.31)	(24.24)
5.2.4 รายได้อื่น ๆ	30,000.00	160.80	12,144.15	40.48	(17,855.85)	(59.52)
รวมรายได้ที่มีไขดอกเบี้ย	520,000.00	27,440.89	377,076.84	72.51	(142,923.16)	(27.49)
รวมรายได้	219,885,806.00	17,312,623.74	189,548,399.68	86.20	(30,337,406.32)	(13.80)
6. ค่าใช้จ่าย						
6.1 ค่าใช้จ่ายดอกเบี้ยและการลงทุน	58,164,600.00	226,155.23	13,518,989.12	23.24	(44,645,610.88)	(76.76)
6.2 ค่าใช้จ่ายเกี่ยวกับเจ้าหน้าที่	5,054,480.00	307,165.00	3,272,825.00	64.75	(1,781,655.00)	(35.25)
6.3 ค่าใช้จ่ายเกี่ยวกับอาคารสถานที่และอุปกรณ์	1,001,024.00	2,100.00	166,316.76	16.61	(834,707.24)	(83.39)
6.4 ค่าใช้จ่ายเกี่ยวกับสมาชิก	11,661,520.00	6,825,444.00	10,333,544.00	88.61	(1,327,976.00)	(11.39)
6.5 ค่าใช้จ่ายดำเนินงานอื่น	3,577,122.00	141,272.16	2,002,459.43	55.98	(1,574,662.57)	(44.02)
รวม	79,458,746.00	7,502,136.39	29,294,134.31	36.87	(50,164,611.69)	(63.13)

## ผลการดำเนินงานตามแผนงานและประมาณการรายได้-รายจ่ายประจำปี 2561 ประจำปีเดือนพฤศจิกายน 2561(ต่อ)

รายการ	ปี 2561					
	แผนงาน	ผลการดำเนินงาน				
		พ.ย.	ม.ค.-พ.ย.	คิดเป็นร้อยละของแผนงาน	สูงกว่า (ต่ำกว่า) คิดเป็นจำนวนเงินของแผนงาน	สูงกว่า (ต่ำกว่า) คิดเป็นร้อยละของแผนงาน
6.1 ค่าใช้จ่ายดอกเบี้ยและการลงทุน						
6.1.1 ดอกเบี้ยจ่ายเงินรับฝาก	42,414,600.00	59,840.17	10,202,884.27	24.06	(32,211,715.73)	(75.94)
6.1.2 ดอกเบี้ยจ่ายเงินกู้ยืมสถาบันการเงินอื่น	15,750,000.00	166,315.06	3,316,104.85	21.05	(12,433,895.15)	(78.95)
รวม	58,164,600.00	226,155.23	13,518,989.12	45.11	(44,645,610.88)	(76.76)

รายการ	ปี 2561					
	แผนงาน	ผลการดำเนินงาน				
		พ.ย.	ม.ค.-พ.ย.	คิดเป็นร้อยละของแผนงาน	สูงกว่า (ต่ำกว่า) คิดเป็นจำนวนเงินของแผนงาน	สูงกว่า (ต่ำกว่า) คิดเป็นร้อยละของแผนงาน
6.2 ค่าใช้จ่ายเกี่ยวกับเจ้าหน้าที่				-		
6.2.1 เงินเดือน	3,547,660.00	294,250.00	3,155,990.00	88.96	(391,670.00)	(11.04)
6.2.2 ค่าสำรองบำเหน็จเจ้าหน้าที่	1,293,820.00	-	-	-	(1,293,820.00)	(100.00)
6.2.3 ค่าล่วงเวลา	20,000.00	-	-	-	(20,000.00)	(100.00)
6.2.4 เงินสมทบกองทุนประกันสังคม	120,000.00	8,765.00	89,735.00	74.78	(30,265.00)	(25.22)
6.2.5 ค่าการศึกษาบุตรเจ้าหน้าที่	43,000.00	4,150.00	27,100.00	63.02	(15,900.00)	(36.98)
6.2.6 ค่ารักษาพยาบาลเบิกจ่ายเกินประกันสังคม	30,000.00	-	-	-	(30,000.00)	(100.00)
รวม	5,054,480.00	307,165.00	3,272,825.00	64.75	(1,781,655.00)	(35.25)

รายการ	ปี 2561					
	แผนงาน	ผลการดำเนินงาน				
		พ.ย.	ม.ค.-พ.ย.	คิดเป็นร้อยละของแผนงาน	สูงกว่า (ต่ำกว่า) คิดเป็นจำนวนเงินของแผนงาน	สูงกว่า (ต่ำกว่า) คิดเป็นร้อยละของแผนงาน
6.3 ค่าใช้จ่ายเกี่ยวกับอาคารสถานที่และอุปกรณ์				-		
6.3.1 ค่าเสื่อมราคาอาคารและอุปกรณ์	550,000.00	-	-	-	(550,000.00)	(100.00)
6.3.2 ค่าซ่อมแซมบำรุงรักษาสินทรัพย์	300,000.00	2,100.00	39,554.00	13.18	(260,446.00)	(86.82)
6.3.3 ค่าดูแลระบบคอมพิวเตอร์	56,400.00	-	54,720.00	97.02	(1,680.00)	(2.98)
6.3.4 ค่าภาษีโรงเรือนและที่ดิน	9,624.00	-	9,624.00	100.00	0.00	0.00
6.3.5 ค่าเบี้ยประกันอัคคีภัย	10,000.00	-	8,418.76	84.19	(1,581.24)	(15.81)
6.3.6 ค่าพัฒนาระบบ	75,000.00	-	54,000.00	72.00	(21,000.00)	(28.00)
รวม	1,001,024.00	2,100.00	166,316.76	16.61	(834,707.24)	(83.39)

รายการ	ปี 2561					
	แผนงาน	ผลการดำเนินงาน				
		พ.ย.	ม.ค.-พ.ย.	คิดเป็นร้อยละของแผนงาน	สูงกว่า (ต่ำกว่า) คิดเป็นจำนวนเงินของแผนงาน	สูงกว่า (ต่ำกว่า) คิดเป็นร้อยละของแผนงาน
6.4.4 ค่าใช้จ่ายเกี่ยวกับสมาชิก				-		
6.4.1 ค่าเบี้ยเลี้ยงพาหนะสำหรับสรรหากรรมการ	7,460,520.00	6,495,444.00	6,503,544.00	87.17	(956,976.00)	(12.83)
6.4.2 สวัสดิการคล้ายวันเกิดสมาชิก	4,201,000.00	330,000.00	3,830,000.00	91.17	(371,000.00)	(8.83)
รวม	11,661,520.00	6,825,444.00	10,333,544.00	88.61	(1,327,976.00)	(11.39)

## ผลการดำเนินงานตามแผนงานและประมาณการรายได้-รายจ่ายประจำปี2561 ประจำปีเดือนพฤศจิกายน 2561(ต่อ)

รายการ	ปี 2561					
	แผนงาน	ผลการดำเนินงาน				
		พ.ย.	ม.ค.-พ.ย.	คิดเป็นร้อยละ ของแผนงาน	สูงกว่า (ต่ำกว่า) คิดเป็นจำนวน เงินของแผนงาน	สูงกว่า (ต่ำกว่า) คิดเป็นร้อยละของ แผนงาน
6.5. ค่าใช้จ่ายดำเนินงานอื่น						
6.5.1 ค่าเบี้ยประชุม	589,600.00	38,700.00	465,500.00	78.95	(124,100.00)	(21.05)
6.5.2 ค่าเบี้ยเลี้ยงพาหนะ	300,000.00	18,050.00	210,550.00	70.18	(89,450.00)	(29.82)
6.5.3 ค่ารับรอง	50,000.00	4,011.00	42,080.00	84.16	(7,920.00)	(15.84)
6.5.4 ค่าเครื่องเขียนแบบพิมพ์	170,000.00	3,170.00	71,979.00	42.34	(98,021.00)	(57.66)
6.5.5 ค่าใช้จ่ายวันประชุมใหญ่	838,000.00	-	788,055.00	94.04	(49,945.00)	(5.96)
6.5.6 ค่าตอบแทนที่ปรึกษา	20,000.00	-	-	-	(20,000.00)	(100.00)
6.5.7 ค่าตอบแทนผู้ตรวจสอบกิจการ	75,000.00	-	-	-	(75,000.00)	(100.00)
6.5.8 ค่าธรรมเนียมผู้สอบบัญชี	70,000.00	-	-	-	(70,000.00)	0.00
6.5.9 ค่าตอบแทนหน่วยงานและจหนท.การเงิน	450,000.00	-	-	-	(450,000.00)	(100.00)
6.5.10 ค่าน้ำประปา	3,000.00	174.41	945.92	31.53	(2,054.08)	(68.47)
6.5.11 ค่าไฟฟ้า	100,000.00	7,123.59	78,041.13	78.04	(21,958.87)	(21.96)
6.5.12 ค่าโทรศัพท์และอินเทอร์เน็ต	50,000.00	1,896.04	28,340.58	56.68	(21,659.42)	(43.32)
6.5.13 ค่าไปรษณีย์และอากรแสตมป์	70,000.00	6,106.00	49,018.00	70.03	(20,982.00)	(29.97)
6.5.14 ค่าธรรมเนียมธนาคาร	80,000.00	2,227.00	31,452.00	39.32	(48,548.00)	(60.69)
6.5.15 ค่าธรรมเนียมชมรมเครือข่ายสหกรณ์	4,522.00	-	-	-	(4,522.00)	(100.00)
6.5.16 ค่าใช้จ่ายส่งเสริมพัฒนากิจการ	150,000.00	7,595.00	79,305.00	52.87	(70,695.00)	(47.13)
6.5.17 ค่าบริการเว็บไซต์	12,000.00	-	12,000.00	100.00	0.00	0.00
6.5.18 ค่าใช้จ่ายประชาสัมพันธ์	50,000.00	35,000.00	35,000.00	70.00	(15,000.00)	(30.00)
6.5.19 ค่าใช้จ่ายเบ็ดเตล็ด	20,000.00	1,870.00	19,645.00	98.23	(355.00)	(1.78)
6.5.20 ค่าใช้จ่ายดำเนินคดี	60,000.00	-	13,800.00	23.00	(46,200.00)	(77.00)
6.5.21 ค่าเช่าเครื่องและถ่ายเอกสาร	75,000.00	13,507.12	65,909.80	87.88	(9,090.20)	(12.12)
6.5.22 ค่าใช้จ่ายวัสดุงานบ้านงานครัว	40,000.00	1,842.00	10,838.00	27.10	(29,162.00)	(72.91)
6.5.23 ค่างบกลาง	300,000.00	-	-	-	(300,000.00)	(100.00)
รวม	3,577,122.00	141,272.16	2,002,459.43	55.98	(1,574,662.57)	(44.02)

รายการ	ปี 2561					
	แผนงาน	ผลการดำเนินงาน				
		พ.ย.	ม.ค.-พ.ย.	คิดเป็นร้อยละ ของแผนงาน	สูงกว่า (ต่ำกว่า) คิดเป็นจำนวน เงินของแผนงาน	สูงกว่า (ต่ำกว่า) คิดเป็นร้อยละของ แผนงาน
ค่าครุภัณฑ์	149,000.00	27,680.00	135,980.00	91.26	(13,020.00)	(8.74)
รวม	149,000.00	27,680.00	135,980.00	91.26	(13,020.00)	(8.74)

รายได้-ค่าใช้จ่าย-กำไรสุทธิ ณ 30 พฤศจิกายน 2561



รายได้ ณ 30 พฤศจิกายน 2561

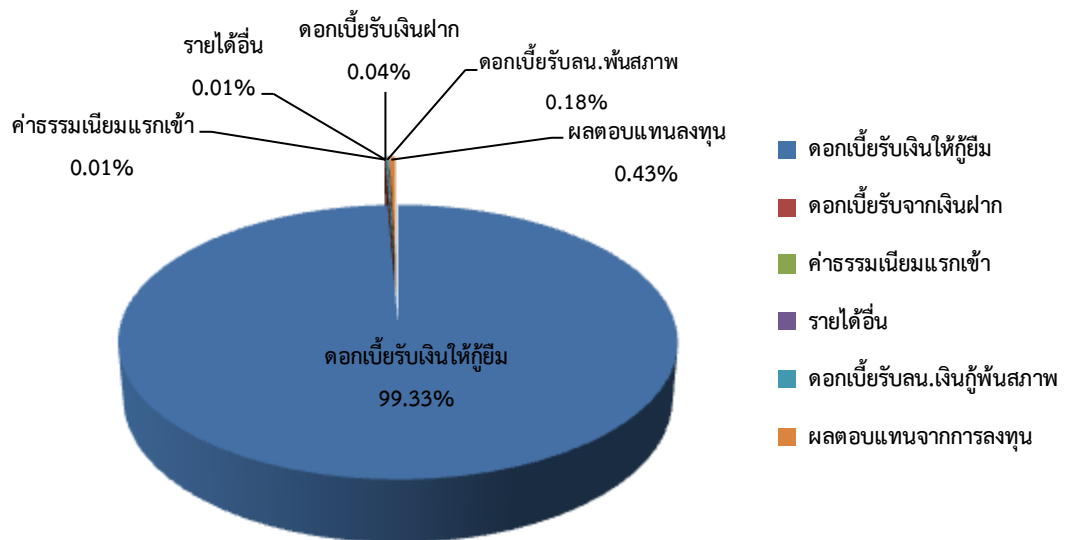

ค่าใช้จ่าย ณ 30 พฤศจิกายน 2561

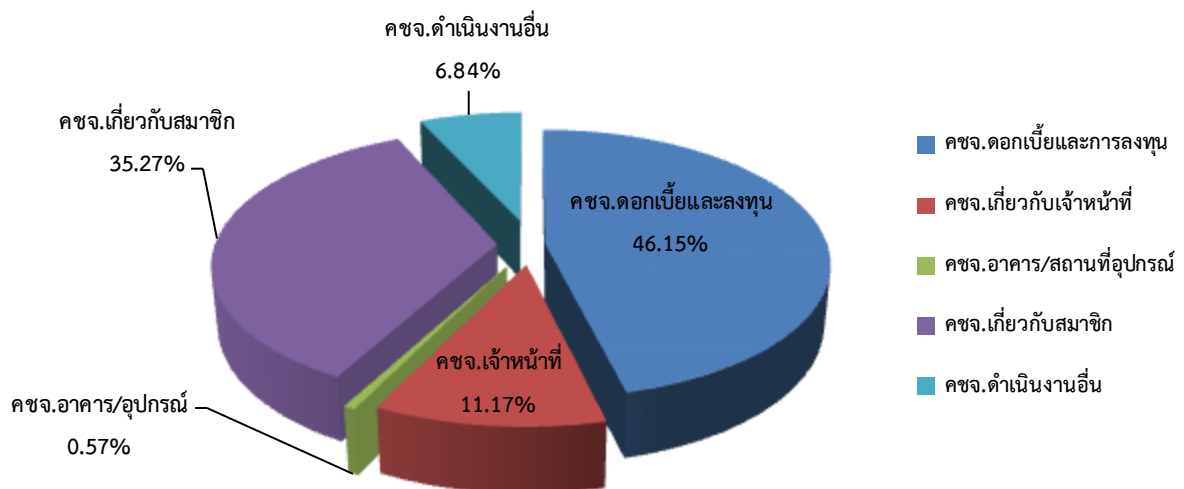

คณะกรรมการอำนวยการรับทราบ นำเรียนที่ประชุมคณะกรรมการดำเนินการเพื่อทราบ  
ที่ประชุม รับทราบ

การเปรียบเทียบกำไรก่อนปรับปรุงตามแผนงานปี 2561 กับกำไรระหว่างปี 2560 ,ปี 2561

หน่วย : ล้านบาท

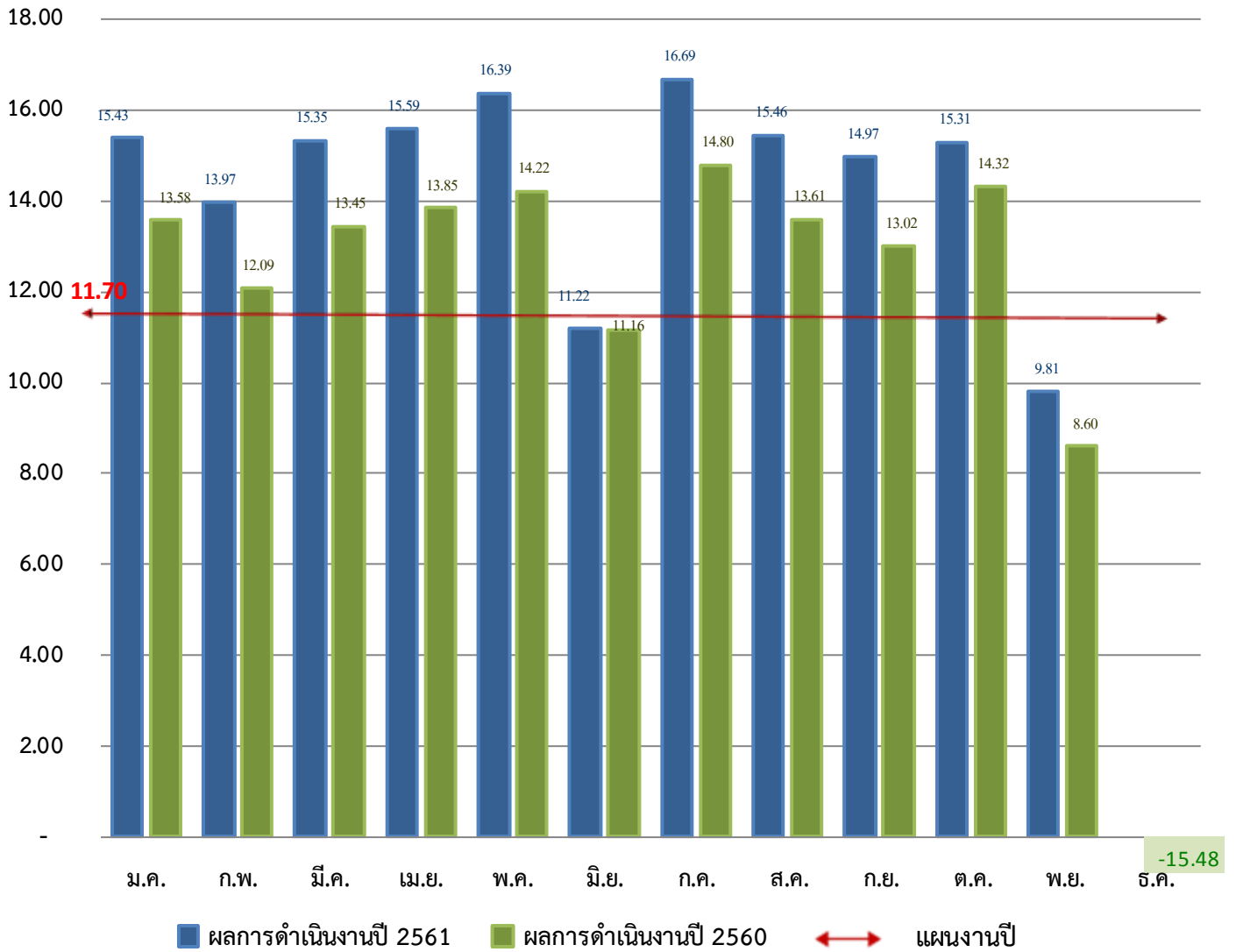

คณะกรรมการอำนวยการรับทราบ นำเรียนที่ประชุมคณะกรรมการดำเนินการเพื่อทราบ  
ที่ประชุม รับทราบ

#### 4. เรื่องรายงานการดำรงสินทรัพย์สภาพคล่อง ประจำเดือนพฤศจิกายน 2561

การดำรงสินทรัพย์สภาพคล่องตามกฎหมายกำหนดให้ดำรงสินทรัพย์สภาพคล่องไม่น้อยกว่าร้อยละหนึ่งและไม่เกินร้อยละสี่สิบของยอดเงินฝากทั้งหมด สำหรับสินทรัพย์สภาพคล่อง ประจำเดือนพฤศจิกายน 2561 อัตราร้อยละ 2.18 ประจำเดือนตุลาคม 2561 อัตราร้อยละ 1.69 อัตราสภาพคล่องเพิ่มขึ้นในอัตราร้อยละ 0.49

หน่วย : ร้อยละ

การดำรงสินทรัพย์สภาพคล่องระหว่างเดือน ม.ค.-พ.ย. 2561 และเดือน ม.ค.-ธ.ค. 2560

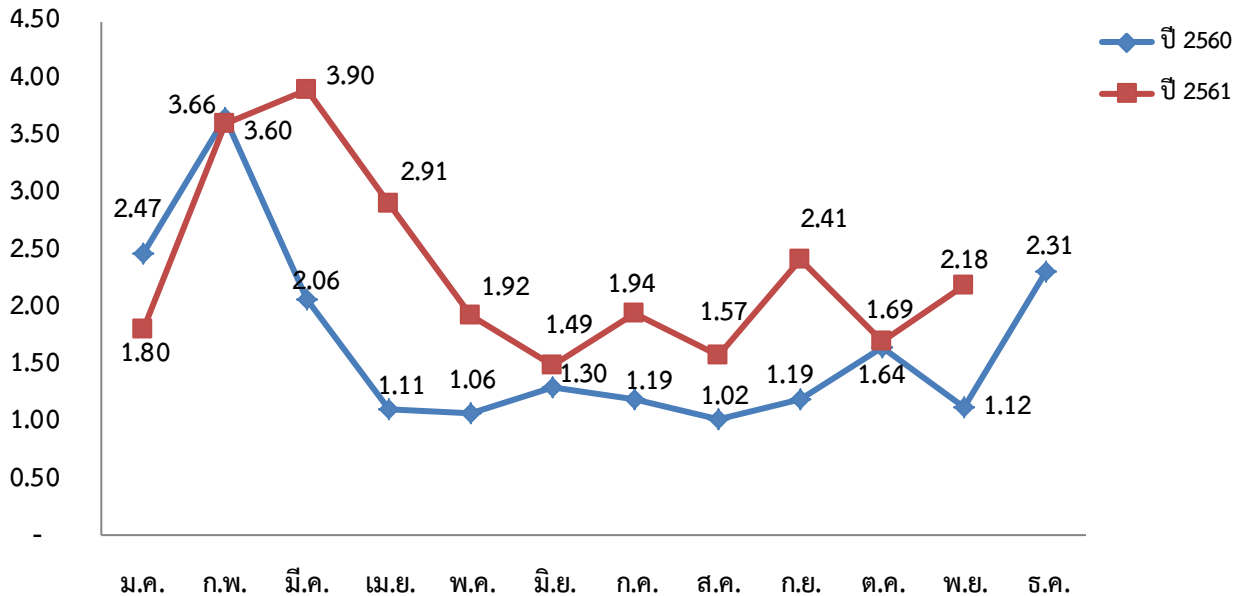

คณะกรรมการอำนวยการรับทราบ นำเรียนที่ประชุมคณะกรรมการดำเนินการเพื่อทราบ  
ที่ประชุม รับทราบ

## 5. การกระจายของเงินฝาก ณ วันที่ 30 พฤศจิกายน 2561

เงินรับฝากจากสมาชิก		
เงินฝาก (อพ+อพ+อพ.เฉลิม) (ตบ.1.75-4.00%)	จำนวนบัญชี	จำนวนเงิน
เปิดบัญชีเงินฝากยอดเป็น 0	516	-
ยอดคงเหลือต่ำกว่า 100	1,137	41,897.69
100-100,000	3,181	17,707,313.56
100,001-1,000,000	501	192,541,691.62
1,000,001-5,000,000	154	301,128,726.11
5,000,001-10,000,000	12	71,577,824.98
มากกว่า10,000,001	11	192,708,919.60
<b>รวมเงินฝากสมาชิกประเภทออมทรัพย์</b>	<b>5,512</b>	<b>775,706,373.56</b>
เงินฝาก (12,24,36 เดือน/สุขใจ/บุตร/สร้างสุข/สะสมจนท.) (ตบ.3.50-4.50%)		
ไม่เกิน 100,000	739	26,629,057.94
100,001-500,000	228	44,111,555.32
500,001-1,000,000	11	8,197,938.98
มากกว่า1,000,001	6	13,837,340.86
<b>รวมเงินฝากสมาชิกประเภทประจำ</b>	<b>984</b>	<b>92,775,893.10</b>
<b>รวมเงินรับฝากจากสมาชิก</b>	<b>6,496</b>	<b>868,482,266.66</b>
เงินฝากจากสมาคมฯ/สหกรณ์อื่นประเภทออมทรัพย์		
เงินฝากออมทรัพย์	จำนวนบัญชี	จำนวนเงิน
สมาคมฌาปนกิจฯสมาชิกสหกรณ์ (ตบ.1.75/3.00%)	7	1,871,656.98
<b>สหกรณ์อื่น (ตบ.3.25%)</b>		
- สหกรณ์การเกษตรเมืองนครศรีธรรมราช จำกัด	1	21,914,116.01
- สหกรณ์ออมทรัพย์โรงพยาบาลมหาสารนครศรีธรรมราช จำกัด	1	55,857,887.33
- สหกรณ์การเกษตรเขาขาว จำกัด	1	25,627,405.36
<b>รวมเงินฝากจากสมาคมฯ/สหกรณ์อื่นประเภทออมทรัพย์</b>	<b>10</b>	<b>105,271,065.68</b>
เงินฝากประจำ 12 เดือน (ตบ.3.50%)		
- สหกรณ์ออมทรัพย์โรงพยาบาลราชวิถี จำกัด	1	50,000,000.00
- สหกรณ์ออมทรัพย์กรมควบคุมโรค จำกัด	1	20,000,000.00
- สหกรณ์ออมทรัพย์โรงพยาบาลมหาสารนครศรีธรรมราช จำกัด	1	90,000,000.00
- สหกรณ์การเกษตรพัฒนาชนบทบพิเตา จำกัด	1	15,000,000.00
- สหกรณ์นิคมทุ่งสง จำกัด	1	10,000,000.00
<b>รวมเงินฝากจากสหกรณ์อื่นประเภทประจำ</b>	<b>5</b>	<b>185,000,000.00</b>
<b>รวมเงินฝากจากสหกรณ์อื่น/สมาคมฯ</b>	<b>15</b>	<b>290,271,065.68</b>

**ปริมาณธุรกิจด้านการรับฝากเงินประจำเดือนพฤศจิกายน 2561**

สมาชิก	1,006 ราย	43,182,003.54
สมาคมฌาปนกิจสงเคราะห์	1 ราย	1,685,868.39
สหกรณ์การเกษตรเมืองนครศรีธรรมราช	1 ราย	5,000,000.00
<b>รวม</b>		<b>49,867,871.93</b>

หมายเหตุ : สหกรณ์รับฝากเงินจากสมาชิกร้อยละ 74.95 โดยแบ่งเป็นประเภทออมทรัพย์ร้อยละ 66.94 ประเภทประจำร้อยละ 8.01 ของเงินฝากทั้งหมด และรับฝากเงินจากภายนอกร้อยละ 25.05 โดยแบ่งเป็นสหกรณ์อื่นประเภทออมทรัพย์ร้อยละ 8.92 สหกรณ์อื่นประเภทประจำร้อยละ 15.97 สมาคมฯ ร้อยละ 0.16 ของเงินฝากทั้งหมด คณะกรรมการอำนวยการรับทราบ นำเรียนที่ประชุมคณะกรรมการดำเนินการเพื่อทราบ  
**ที่ประชุม** รับทราบ



## 6. แหล่งที่มาของเงินทุนและแหล่งใช้ไปของเงินทุนที่จะนำไปลงทุนระยะสั้นและระยะยาว

หน่วย : บาท

รายการ	แหล่งที่มาของเงินทุน			คิดเป็นร้อยละของแหล่งที่มาของเงินทุน
	ระยะสั้น	ระยะยาว	รวม	
1. ทุนเรือนหุ้น	-	2,069,206,990.00	2,069,206,990.00	57.35
2. ทุนสำรอง	-	124,204,663.43	124,204,663.43	3.44
3. ทุนสะสม	3,411,675.66	18,613,344.72	22,025,020.38	0.61
4. กำไรสุทธิ	160,254,265.37	-	160,254,265.37	4.44
5. เงินรับฝาก	880,977,439.24	277,775,893.10	1,158,753,332.34	32.12
6. เงินกู้ยืม	65,000,000.00	-	65,000,000.00	1.80
7. หนี้สินหมุนเวียน	4,881,992.66	-	4,881,992.66	0.14
8. หนี้สินไม่หมุนเวียน	-	3,610,990.00	3,610,990.00	0.11
รวม	1,114,525,372.93	2,493,411,881.25	3,607,937,254.18	100.00

  

รายการ	แหล่งใช้ไปของเงินทุน			คิดเป็นร้อยละของแหล่งใช้ไปของเงินทุน
	ระยะสั้น	ระยะยาว	รวม	
1. เงินสด / เงินฝากธนาคาร	29,972,095.76	-	29,972,095.76	0.83
2. เงินให้กู้แก่สมาชิก	233,289,418.81	3,324,956,409.31	3,558,245,828.12	98.62
3. สหกรณ์อื่นกู้	-	-	-	-
4. ลงทุนอื่น	-	15,578,000.00	15,578,000.00	0.43
5. สินทรัพย์หมุนเวียน/อื่น	934,299.98	-	934,299.98	0.03
6. ที่ดิน อาคาร อุปกรณ์	-	3,207,030.32	3,207,030.32	0.09
รวม	264,195,814.55	3,343,741,439.63	3,607,937,254.18	100.00

หน่วย : บาท

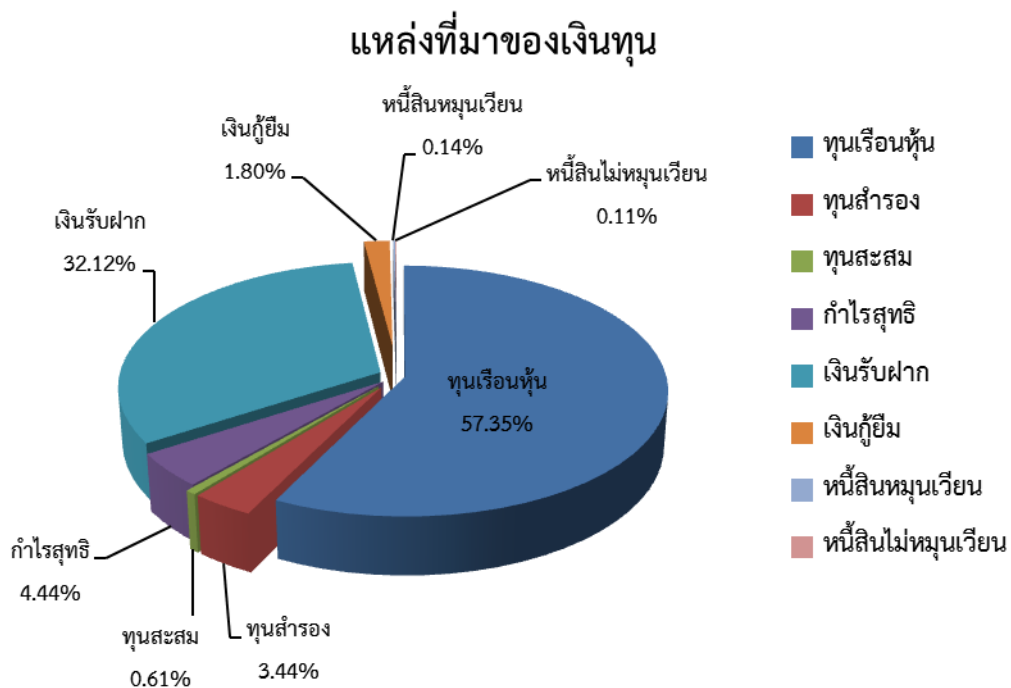

แหล่งใช้ไปของเงินทุน

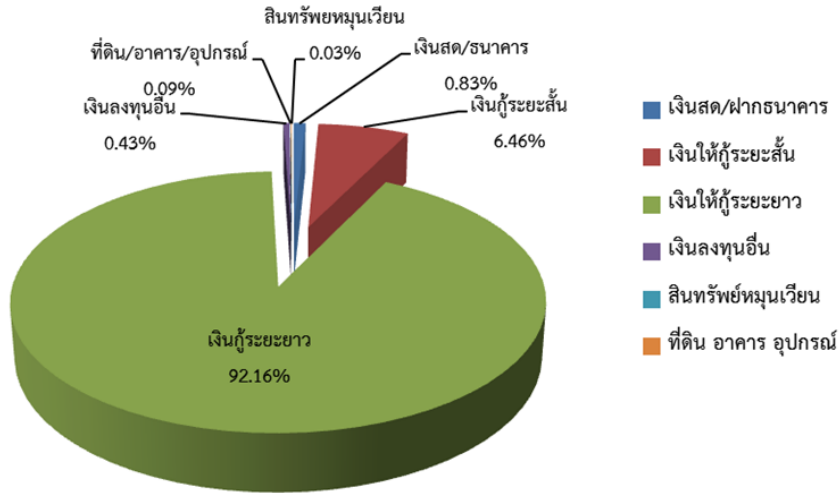

ส่วนต่างการนำแหล่งเงินทุนระยะสั้นสูงกว่า (ต่ำกว่า)

ลงทุนในเงินลงทุนระยะยาว

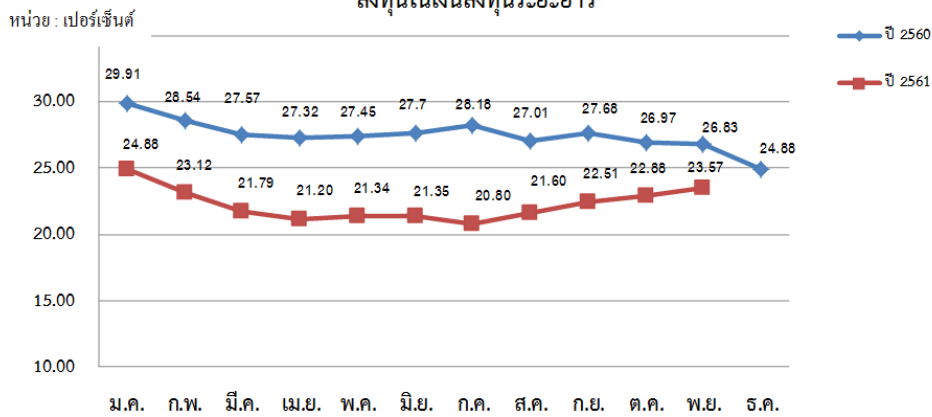

**บทสรุป :** จากข้อมูล ณ วันที่ 30 พฤศจิกายน 2561 สหกรณ์มีแหล่งเงินทุนภายในร้อยละ 98.20 แหล่งเงินทุนจากภายนอกร้อยละ 1.80 จากเงินทุนที่มีสหกรณ์ได้นำไปลงทุนโดยให้สมาชิกกู้ยืมร้อยละ 98.62 เป็นเงินลงทุนอื่นร้อยละ 1.38 จากข้อมูลดังกล่าวสหกรณ์นำเงินไปลงทุนโดยใช้แหล่งเงินทุนภายในมากกว่าแหล่งเงินทุนภายนอก ทำให้ลดค่าใช้จ่ายในส่วนของการดอกเบี้ยจ่ายเงินกู้สถาบันการเงินอื่นลงได้ และหากดูจากส่วนต่างของการลงทุนแล้วนั้นสหกรณ์นำเงินลงทุนที่ได้มากระยะสั้นไปลงทุนในระยะยาว (เงินให้สมาชิกกู้ที่จะได้รับชำระเกิน 1 ปี)

**สมาชิกทั้งหมด 4,618 คน**

- สมาชิกมียอดคงค้างด้านสินเชื่อจำนวน 2,903 รายหรือคิดเป็นร้อยละ 62.86 ของสมาชิกทั้งหมด

ประเภทสินเชื่อ	จำนวน	เป็นเงิน
เงินให้กู้แก่สมาชิก อุดหนุน	1,440 ราย	173,023,028.72 บาท
เงินให้กู้แก่สมาชิก สามัญ (ลอน.ปกติ)	2,699 ราย	3,311,503,567.90 บาท
เงินให้กู้แก่สมาชิก สามัญ (ลอน.ปรับโครงสร้างหนี้)	36 ราย	38,359,374.52 บาท
เงินให้กู้แก่สมาชิก สามัญ (ลอน.พันธสมาชิกสภาพ)	8 ราย	6,290,098.57 บาท
เงินให้กู้แก่สมาชิก พิเศษ	289 ราย	29,069,758.41 บาท
<b>รวม</b>		<b>เป็นเงิน 3,558,245,828.12 บาท</b>

- สมาชิกมียอดคงเหลือด้านเงินฝากจำนวน 4,474 รายหรือคิดเป็นร้อยละ 96.88 ของสมาชิกทั้งหมด

รวมสมาชิกมีส่วนร่วมในธุรกิจของสหกรณ์จำนวน 4,493 รายคิดเป็นร้อยละ 97.29 ของสมาชิกทั้งหมด

คณะกรรมการอำนวยการรับทราบ นำเรียนที่ประชุมคณะกรรมการดำเนินการเพื่อทราบ  
**ที่ประชุม** รับทราบ